

財經資訊 e 點靈

(台灣經濟新報、Aremos、Mergent Online)

參考服務組
唐雅雯

tang@mail.tku.edu.tw

分機:2651

進入電子資料庫的方式

圖書館首頁 → 電子資源與期刊 → 電子資料庫

- Header:** Tamkang University Chueh Sheng Memorial Library logo and name in Chinese and English. Includes a "淡江首頁" (Home) link and an "English" language selector.
- Navigation Menu (Left):** Buttons for "圖書館簡介", "讀者服務", "圖書館館藏目錄", "報紙與新聞資源", "電子資源與期刊" (highlighted with a red arrow), "考古題", "圖書館網站", and "淡江圖書館Blog".
- Information Section (Middle-Left):** "訊息公告" with links for "開館時間", "圖書館電子報", "新進館藏", "圖書館講習班", and "試用資料庫". Below it is a "使用說明" section with a link to "電子資料庫" (highlighted with a red arrow).
- Main Content Area (Right):**
 - 電子資料庫 (Electronic Database):** A section with a red heading. It includes a note: "*若需帳號密碼登入，請先申請帳號密碼" and another: "*線上瀏覽全文時，若長時間未觸及功能鍵，系統會判定為「閒置時間」，超過系統的設定時間(10~20分鐘不等)，自動登出資料庫。"
 - 搜尋電子資料庫 (Search Electronic Database):** A search box containing "台灣經濟新報". Below it are options: "以關鍵字搜尋資料庫名稱" (highlighted with a red arrow), "以組合條件搜尋資料庫清單", "搜尋語言" (with checked "中文" and unchecked "外文"), and "搜尋範圍" (with checked "資料庫及系統名稱" and unchecked "內容簡介"). A "送出搜尋條件" button is on the right.
 - 瀏覽電子資料庫 (Browse Electronic Database):** A list of database categories with red checkmarks next to "中文資料庫" and "社會學科資料庫". Categories include: "中文資料庫", "綜合性學科資料庫", "社會學科資料庫", "本校專用資料庫", "網路上免費資料庫", "外文資料庫", "人文學科資料庫", "自然及應用學科資料庫", "試用資料庫", and "備用資料庫".

台灣經濟新報

簡介

- 總體經濟與臺灣地區證券金融市場基本分析資訊
- 上市／上櫃／興櫃公司的基本資料、財務資料、股價交易
- 金融市場資料基本分析與運作、期貨資料、信託基金、公債
- 每日每五分鐘的證券交易與選擇權資訊(5F非書資料室)

淡江大學覺生紀念圖書館電子資源查尋結果

[登入MyInfo](#) | [什麼是MyInfo](#)

[重新查詢 \(Reset\)](#)

請參閱指引 9 電腦化資料庫檢索的基本概念，以瞭解電子資料庫的查尋技巧。

本校資料庫認證方式之圖示說明 ([按這裡展開](#))

- TKU-IP** 限校內IP範圍連用：[校外連用](#)將 Proxy 改為 libproxy.tku.edu.tw Port:3128，需經校級電子信箱的帳號、密碼認證通過。
- ID&PW** 限帳號、密碼連用：請先[申請帳號密碼](#)，有效期限至新學年度開學前。
- Library** 限館內使用：需經由館員認證身份。
- Remote** 提供校外以帳號密碼（請先[申請帳號密碼](#)）使用之「IP認證」資料庫。

資料庫相關圖示說明 ([按這裡展開](#))

- I**nformation: 電子資源內容介紹
- F**ulltext: 本館可用之全文期刊
- G**uide: 提供圖書館指引
- R**eader: 下載閱讀軟體
- M**anual: 提供電子版手冊下載
- J**ournal List: 資料庫蒐錄之期刊
- E**learning: 提供線上教學課程
- T**SLink: 安裝TTSLINK連線軟體，**資料庫無法在校外使用**

資料庫／資訊系統	簡介	認證方式	相關資訊
台灣經濟新報 	提供證券金融市場基本分析所需的資訊。		95教育部獎補助校友專用 申請表

台灣經濟新報

TEJ.com.tw
資料庫 DATA BANK理財精算網
Rich Mall
www.richmall.com.tw

首次使用【台灣經濟新報資料庫系統】

【使用此資料庫必須先做安裝手續--請先查看「[安裝步驟](#)」並注意下列的「安裝說明」】

1. 請下載安裝 [Java Runtime RE 1.4.2.](#)，安裝後在桌面[或程式集]會出現【Java Web Star】的圖示
說明：執行【Java Web Star】將【檔案】→【個人喜好】依下列設定：

1. 【一般】Proxy [] 無
2. 【捷徑】建立時間 [] 永不將 java 應用程式整合至桌面

2. 重新開啓TEJ連結網頁，此時即可看到「[開啓 台灣經濟新報資料庫系統](#)」
以後只要點選這個連結，即可進入TEJ資料庫使用。

**** 校外連結 TEJ :**

本校師生Proxy設定步驟([WIN2000](#)、[WIN XP](#))。
畢業校友Proxy設定步驟([WIN2000](#)、[WIN XP](#))。

檔案(F)

資料庫清單

- + [Icon] TEJ Profile
- + [Icon] TEJ Company DB
- + [Icon] TEJ 新版財務 DB(2005第一季起)
- + [Icon] TEJ Finance DB
- + [Icon] TEJ 金控專區
- + [Icon] TEJ Equity
- + [Icon] TEJ FUND DB
- + [Icon] TEJ BOND DB
- + [Icon] TEJ PUB DB
- + [Icon] TEJ Bank
- + [Icon] TEJ 下市、管理股票、全額交割股 DB
- [Icon] TEJ 上市櫃 + 曾經上市櫃公司資料庫

- **Profile**：總體經濟與金融指標
- **Company DB**：上市(櫃)基本資料、月營收盈餘
- **新版財務**：財務資料(2005年新版財務準則為主)
- **Finance DB**：上市(櫃)公司財務資料／財務比率
- **金控專區**：金控公司資料
- **Equity**：上市(櫃)股價、期貨資料庫
- **FUND DB**：基金資料庫
- **BOND DB**：債券資料庫
- **PUB DB**：未上市公司資料庫
- **Bank**：金融機構相關業務資料庫
- **下市、管理股票、全額交割股DB**
- **上市櫃+曾經上市櫃公司資料庫**
- **Intraday**：每日每五分鐘的證券交易與選擇權資訊，請至五樓非書資料室借用光碟。

- [DB] TEJ 基本資料
- [DB] TEJ 月營收盈餘
- [DB] TEJ 月盈餘概估
- [DB] TEJ 產銷組合(月)_C
- [DB] TEJ 產銷組合(年)_C
- [DB] TEJ 董監事持股狀況_C
- [DB] TEJ 董監事設質異動
- [DB] TEJ 董監申報轉讓
- [DB] TEJ 董監酬勞
- [DB] TEJ 董監全體持股狀況

點選滑鼠左鍵
二次，可進入
資料庫

隨時更新

資料庫內容簡介

欄位名稱	欄位說明
#01 公司	
#02 公司簡稱	
#03 目前狀態(年/月)	資料日期，目前只提供現況，一律標為99/99

「台灣經濟新報」何時用？

- 請找出1994年到2007年，一銀、花旗、台銀、合庫、台北富邦的美元即期匯率爲何?(請提供月資料)?
 - TEJ Profile→國內銀行匯率
- 比較國內遊戲軟體或線上遊戲的銷售值?
 - TEJ Company DB→月產銷組合
- 台積電、聯電等上市公司的財報資料?
 - TEJ Finance DB→上市(櫃)財務資料庫-一般產業
- 資訊電子產業上市公司歷年的股價表現
 - TEJ Equity →上市(櫃)未調整股價
- 比較寶來發行各檔基金到2007/10/30的幣值及變動率?
 - TEJ FUND DB →基金淨值

「台灣經濟新報」何時用？

- 國內券商債券RP(附買回交易)利率資料
 - TEJ BOND DB → 券商別債券RP-RS利率
- 想找東森、緯來、八大及年代等公司的財報資料？
 - TEJ PUB DB → 未上市財務-一般產業
- 2005年6月七大行庫逾放金額及比率為何？
 - TEJ Bank → T22金融機構逾期放款財務月資料表
- 博達、太電等下市公司的財務資料？
 - TEJ下市.管理股票.全額交割股DB
- 台灣股市在2001年9月11日當天的交易情形
 - Intraday
 - 請至總館五樓非書資料室洽借；別忘了借手冊哦～

查尋步驟

- **Step 1**：選擇資料庫
- **Step 2**：設定
 - 欄位組別設定(設資料項目)
 - 自選組別設定(設公司群組)
 - 設定圖形及跨項目比較
- **Step 3**：選項
 - 更改欄位組別
 - 更改代碼組別
- **Step 4**：檢視結果(依資料庫不同而提供結果選項)
 - 個股總覽、反查詢、排行榜、跨公司比較、跨期比較、跨項目比較、單項目比較等
- **Step 5**：儲存及列印

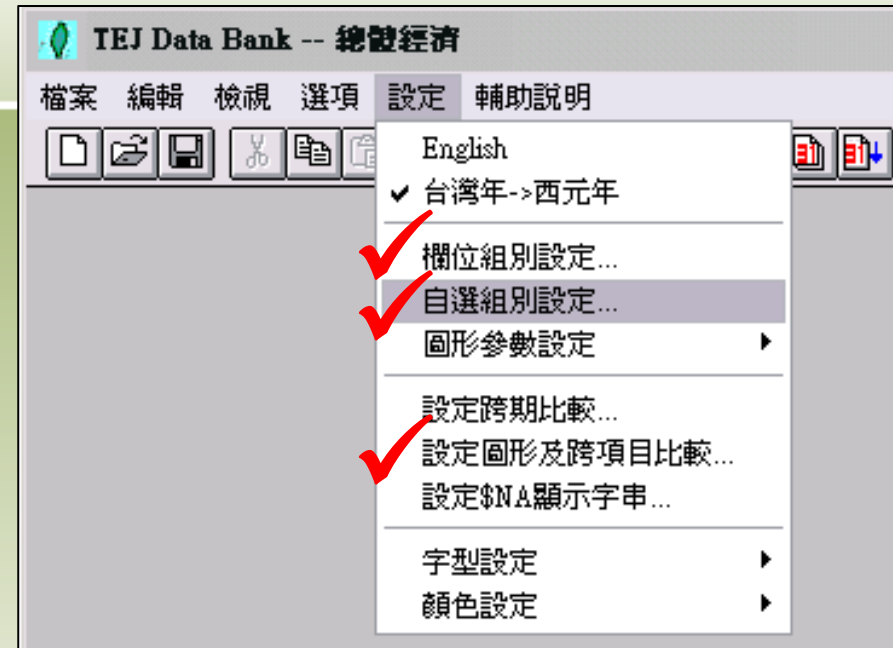

示範查尋(一)

查尋單一公司詳細資料

- 台積電、聯電等上市公司的財報資料，例如:資產總額、營收、EPS(每股盈餘)！
 - 步驟一：設定→欄位組別設定→請選擇欲設定抬頭為Field ## →選定欲顯示的項目→儲存→離開
 - 步驟二：設定→自選組別設定→請選擇欲設定群組為IDGroup ## →找出公司名(台積電、聯電)→儲存→離開
 - 步驟三：選項→更改欄位組別為Field ##
 - 步驟四：選項→更改代碼組別為IDGroup ##
 - 步驟五：檢視→個股總覽
 - 若呈現的結果非設定的欄位或公司組別，則重新執行步驟三或四
 - 欲查看其它家公司資料，則下拉左上角選單

請接招

想找東森、緯來、八大及年代等公司的財報資料，以損益表為例?

2303 聯電
2303 聯電
2330 台積電

步驟一、二

English
✓ 台灣年->西元年

- 欄位組別設定...
- 自選組別設定...
- 圖形參數設定
- 設定跨期比較...
- 設定圖形及跨項目比較...
- 設定\$NA顯示字串...
- 字型設定
- 顏色設定

日期	營業收入毛額	每股盈餘 (元)
2006/00	731,851,173	0.47
2006/00	25,875,873	0.33
2006/03	861,199,504	0.67
2005/1	27,971	
2005/0	24,171	
2005/0	19,931	
2005/0	20,521	
2004/1	27,451	
2004/0	36,041	
2004/0	29,481	
2004/0	25,491	
2003/1	23,941	
2003/0	21,311	
2003/0	22,191	
2003/0	17,901	
2002/1	17,421	
2002/0	19,751	
2002/0	18,731	
2002/0	12,231	
2001/1	14,081	
2001/09	305,998,140	12,041
2001/06	321,378,470	15,431
2001/03	315,555,517	23,881
2000/12	311,128,263	32,951
2000/09	307,954,505	29,791
2000/06	254,388,882	24,811
2000/03	234,798,906	19,531
1999/12	146,139,041	8,531
1999/09	109,177,123	7,371
1999/06	106,547,793	7,211
1999/03	104,428,798	6,561
1998/12	104,037,448	5,571
1998/09	104,245,673	4,541.268

步驟五

步驟三、四

- 工具列
- 狀態列
- 個 股 總 覽
- 排 行 榜
- 跨 公 司 比 較
- 跨 期 比 較
- 跨 項 目 比 較
- 單 項 目 比 較
- 時 序 列 圖
- 雙 圖 比 較
- 四 圖 比 較
- 六 圖 比 較
- 雙 座 標 圖
- 標 示 區 域 繪 圖

- 前一公司
- 下一公司
- 前一日
- 下一日
- 前一圖形項目
- 下一圖形項目
- 更改代碼...
- 更改日期...
- 欄位平均
- 欄位加總
- 千=>百萬
- 顯示代碼
- 跨期比較
- 排序
- 頻率轉換
- 圖形更改代碼
- 新增文字框...
- 更改欄位組別
- 更改代碼組別

- Field 01
- Field 02
- Field 03
- Field 04
- Field 05
- Field 06
- Field 07
- Field 08
- Field 09
- Field 10
- Field 11
- Field 12
- Field 13
- Field 14
- Field 15
- Field 16

抬頭設定

請選擇欲設定抬頭: Field 01

欄位搜尋: <>

公司
年/月
幣別

- 現金及約當現金
- 短期投資
- 應收帳款及票據
- 其他應收款
- 短期借支
- 存貨
- 預付費用及預付款
- 待處分長期投資
- 其他流動資產
- 流動資產
- 長期投資
- 土地成本
- 房屋及建築成本
- 機器及儀器設備成本
- 其他設備成本
- 固定資產重估增值

資產總額
營業收入毛額
每股盈餘 (元)

將選擇的欄位項目移在此

儲存 離開

示範查尋(二)

比較單一日期不同公司多項目資料

- 比較寶來發行各檔基金到2007/10/30的幣值及變動率?
 - 步驟一、二、三、四同示範查尋(一)
 - 步驟五：檢視→排行榜或跨公司比較
 - 若呈現的結果非設定的欄位或公司組別，則重新執行步驟三或四
 - 利用右上方輸入欲查尋的日期（注意日期為台灣年或西元年）

基金	幣別	淨值	今年以來 變動率	成立以來 變動率	近一個月 變動率	近三個月 變動率	近半年 變動率
0017 寶來20	0/30 NTD	44.8000	36.50	435.90	-2.03	-4.54	33.33
0050 寶來台	0/30 NTD	70.2700	26.62	120.71	5.07	12.36	27.55
0051 寶來台	0/30 NTD	40.6600	24.15	53.84	1.17	3.72	26.43
KY01 寶來精	0/30 NTD	39.3800	6.32	293.80	-2.52	-15.71	4.10
KY02 寶來精	0/30 NTD	15.2554	1.25	52.55	0.15	0.44	0.84
KY06 寶來精	0/30 NTD	15.1700	19.17	51.70	-2.88	-12.36	18.15
KY08 寶來精	0/30 NTD	11.2326	1.38	12.33	0.15	0.44	0.89
KY09 寶來精	0/30 NTD	26.4200	32.76	164.20	0.49	-5.27	21.08
KY10 寶來精	0/30 NTD	15.7500	8.17	57.50	0.77	1.94	0.38
KY11 寶來精	0/30 NTD	10.6911	0.77	6.91	0.08	0.22	0.48
KY14 寶來精	0/30 NTD	9.4100	0.97	-5.90	0.11	0.32	0.43
KY16 寶來雙盈平衡	2007/10/30 NTD	12.4630	16.88	24.63	-1.97	0.97	15.15
KY17 寶來台灣加權股價	2007/10/30 NTD	16.6980	24.44	66.98	3.26	9.24	26.34
KY18 寶來全球ETF穩健	2007/10/30 NTD	12.4400	8.93	24.40	2.05	6.51	4.19
KY19 寶來全球不動產B	2007/10/30 NTD	11.9000	-7.83	28.64	-1.65	5.46	-12.37
KY1901 寶來全球不動產A	2007/10/30 NTD	12.8400	-7.29	28.40	-1.68	5.51	-12.35
KY20 寶來全球金融A	2007/10/30 NTD	10.1738	0.54	1.74	0.98	1.75	-1.27
KY21 寶來全球金融B	2007/10/30 NTD	9.6420	0.28	1.63	0.72	1.49	-1.52
KY22 寶來全球新興市場	2007/10/30 NTD	16.3200	35.89	63.20	7.65	12.86	25.25
KY23 寶來全球ETF成長	2007/10/30 NTD	11.6900	10.60	16.90	2.19	7.44	3.82
KY24 寶來亞洲台資企業	2007/10/30 NTD	12.6400	26.02	26.40	1.61	7.85	23.68

示範查尋(三)

比較特定產品或商品

- 比較國內遊戲軟體或線上遊戲的銷售值?
 - 步驟：檢視→反查詢
 - 部分資料庫才有提供此檢視結果，例：基金月/週持股
 - 在查尋字串前方先輸入*
 - 更改日期的方法：選項→更改日期

TEJ Data Bank -- 月產銷組合

檔案 編輯 檢視 選項 設定 輔助說明

反查詢 -- *遊戲

2005/09

產品代號+名稱	單月銷售值	單月構成	累計銷
	%		千元
*遊戲	93.11	16	
1101X1 水泥及熟料	100.00	26	
1101X2 水泥製品			
1101X4 紙張及紙袋			
1101X2 其他	100.00	22	
1102X1 水泥			
1102X2 預拌混凝土	28.15	20	
1102X3 熟料			
1102X4 石膏			
1102X5 礫石粉			
1102X6 砂	101.42	2,46	
1102X7 其他營業收入			
1102X2 其他	24.54	11	
1103X1 水泥			
1103X2 熟料			
1103X3 大棧租賃收入	15.52	36	
1103X4 礫石			
1103X5 石灰石			
1103X6 整廠輸出收入	77.44	1,05	
6262X7 遊戲產品	45.74	117,666	

選項

- 前一公司
- 下一公司
- 前一日期
- 下一日期
- 前一圖形項目
- 下一圖形項目
- 更改代碼...
- 更改日期...
- 選擇反查詢項目...
- 欄位平均
- 欄位加總
- 千=>百萬
- 顯示代碼
- 跨期比較
- 排序
- 圖形更改代碼
- 新增文字框...
- 更改欄位組別
- 更改代碼組別

跨期比較日期設定

200509
200508
200507
200506
200505

200504
200503
200502
200501
200412
200411
200410
200409

Add Last >>
Add All >>
Insert >>
<< Remove
<< Remove All
確定
取消

讀取日期範圍

產品代號+名稱	單月銷售值	單月構成	累計銷
	%		千元
F 線上遊戲			
1 線上遊戲收入	21,959	100.00	
1 線上遊戲	50,717	100.00	
3 線上遊戲銷貨收入	40,417	34.20	
1 遊戲軟體	366,375	100.16	
1 遊戲軟體	5,529	22.31	
5 遊戲包	51,769	12.47	
3 線上遊戲	118,811	66.24	
3 線上遊戲			
7 遊戲產品			0.00

示範查尋(四)

比較多日期不同公司單一(或多)項目

- 請找出1994年到2007年，一銀、花旗、台銀、合庫、台北富邦的美元即期匯率為何?(請提供月資料)
 - 步驟一：設定→設定圖形及跨項目比較→在請選擇圖形項目下，反白欲呈現的代碼及欄位，以新增方式加到上方→確定
 - 步驟二：檢視→跨項目比較

操作小技巧

選項→頻率轉換→原資料轉月資料 (部分資料庫才提供)

結果呈現

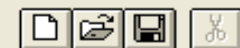

- 前一公司
- 下一公司
- 前一日期
- 下一日期
- 前一圖形項目
- 下一圖形項目

跨項目比較

✓ 19940101-20070515

日期	美商花旗		台銀		合庫		台北富邦	
	美元	美元	美元	美元	美元	美元	美元	美元
	即期買入	即期賣出	即期買入	即期賣出	即期買入	即期賣出	即期買入	即期賣出
2007/05/11			33.2550	33.3550				
2007/05/10	33.2550	33.3550	33.2500	33.3500	33.2500	33.3500	33.2520	33.3520
2007/05/09	33.2100	33.3100	33.2200	33.3200	33.2200	33.3200	33.2280	33.3280
2007/05/08	33.1500	33.2500	33.2100	33.3100	33.2000	33.3000	33.2090	33.3090
2007/05/07	33.2050	33.3050	33.1800	33.2800	33.1900	33.2900	33.1750	33.2750
2007/05/04	33.2430	33.3430	33.2300	33.3300	33.2300	33.3300	33.2340	33.3340
2007/05/03	33.2370	33.3370	33.2400	33.3400	33.2400	33.3400	33.2360	33.3360
2007/05/02	33.2450	33.3450	33.2500	33.3500	33.2500	33.3500	33.2470	33.3470
2007/04/30	33.2520	33.3520	33.2600	33.3600	33.2800	33.3800	33.2480	33.3480
2007/04/27		33.3310	33.2100	33.3100	33.2100	33.3100	33.2200	33.3200
2007/04/26		33.2580	33.1650	33.2650	33.1700	33.2700	33.1700	33.2700
2007/04/25		33.2540	33.1500	33.2500	33.1500	33.2500	33.1460	33.2460
2007/04/24		33.2420	33.1350	33.2350	33.1400	33.2400	33.1370	33.2370
2007/04/23		33.2150	33.1150	33.2150	33.1200	33.2200	33.1210	33.2210
2007/04/20	33.1210	33.2210	33.1150	33.2150	33.1200	33.2200	33.0940	33.1940
2007/04/19	33.0900	33.1900	33.0920	33.1920	33.0900	33.1900	33.0750	33.1750
2007/04/18	33.1100	33.2100	33.1180	33.2180	33.1150	33.2150	33.1150	33.2150
2007/04/17	33.1200	33.2200	33.1480	33.2480	33.1150	33.2150	33.1200	33.2200
2007/04/16	33.1000	33.2000	33.0860	33.1860	33.1200	33.2200	33.1100	33.2100
2007/04/14	33.0700	33.1700	33.0530	33.1530	33.0600	33.1600	33.0600	33.1600
2007/04/13	33.0550	33.1550	33.0400	33.1400	33.0500	33.1500	33.0500	33.1500
2007/04/12	33.0600	33.1600	33.0820	33.1820	33.0600	33.1600	33.0750	33.1750
2007/04/11	33.0500	33.1500	33.0350	33.1350	33.0400	33.1400	33.0500	33.1500
2007/04/10	33.0450	33.1450	33.0200	33.1200	33.0400	33.1400	33.0300	33.1300
2007/04/09	33.0150	33.1150	33.0200	33.1200	33.0100	33.1100	33.0050	33.1050
2007/04/04	33.0400	33.1400	33.0700	33.1700	33.0300	33.1300	33.0150	33.1150
2007/04/03	33.0700	33.1700	33.0500	33.1500	33.0650	33.1650	33.0650	33.1650
2007/04/02	33.0500	33.1500	33.0400	33.1400	33.0400	33.1400	33.0450	33.1450
2007/03/30	33.0390	33.1390	33.0200	33.1200	33.0300	33.1300	33.0300	33.1300
2007/03/29	33.0150	33.1150	33.0030	33.1030	33.0150	33.1150	33.0150	33.1150

- 更改代碼...
- 更改日期...
- 欄位平均
- 欄位加總
- 千=>百萬
- 顯示代碼
- 跨期比較
- 排序
- 頻率轉換
- 圖形更改代碼
- 新增文字框...
- 更改欄位組別
- 更改代碼組別

- ✓ 原始頻率
- 日資料
- 週資料
- ✓ 月資料
- 年資料

查尋示範(五)

批次下載多日期多公司多項目資料

- 資訊電子產業上市公司歷年的股價表現
 - 步驟一、二同示範查尋(一)
 - 步驟三：檔案→特殊轉檔→將欲下載的公司及欄位反白傳送到右方空白欄→輸入檔案名稱
→輸入日期
→勾選欄位分隔號
→點選開始轉檔
 - 步驟四：開啓excel或其它軟體→開啓舊檔TEJ.TXT

提醒您注意

日期設定是台灣年或西元年

動動腦、動動手

- 下列題目要用那一個資料庫才能找到，要使用何種檢視結果才能確實呈現資料呢？

- 請批次下載營建類股的個股股價表現
(抓最高、最低、開盤及收盤價)
-

- 比較國內廣告收入的銷售值？
-

- 2005年6月七大行庫逾放金額及比率為何？
-

AREMOS經濟統計資料庫

- 本校訂購的資料庫：
 - 國內「一般性」統計資料庫 14 個
 - 國內「金融性」統計資料庫 12 個
 - 中國統計年鑑資料庫 1 個
 - 台灣地區內政、商業動態與景氣指標資料庫 3 個
 - 原物料商品統統計資料庫 1 個
 - IMF國際貿易統計及IMF國際金融統計資料庫 2 個。
- 單機版使用：限三樓資訊檢索區 
- 速成講義及檢索手冊
 - 線上手冊查詢 <http://140.111.1.22/moecc/rs/pkg/tedc/tedc1.htm>
 - 紙本手冊：總館三樓

範例

- 想找都市地價的指數資料
 - 步驟一：確認資料庫為「中華民國內政統計資料庫」及電腦檔名為「INT.bnk」
 - 步驟二：確認檢索代號為「JULP@TWNA」、
「JULP@TWNP」
- 想找大陸進出口總額的統計資料
 - 步驟一：確認資料庫為「中國統計年鑑資料庫」及電腦檔名為「CSYB.bnk」
 - 步驟二：確認檢索代號為「CEXA」、
「CMA」或其它相關統計檢索代號

小技巧：可利用「檢索代號搜尋」快速取得資料庫電腦名稱及檢索代號。

測驗練習

- 挑選你們有興趣的資料庫
-

- 寫出資料庫的電腦名稱及檢索代號

- 最多先列出三個檢索代號即可

- 電腦名稱：_____

- 檢索代號：_____

資料庫系統主畫面

第二個步驟，開啓資料庫，見P.24

主要功能列表

工具列 Primary: work

Connect to AREMOS Session

Existing working file reopened
Created on 3 OCT 2000 Last updated on 18 JAN 2002

* 使用 AREMOS 如有疑問或建議，請電話 (02) 2366-1944 找 *
* AREMOS 管理師。 *
* 有關整個資料庫系統之介紹及線上查詢檢索代號，請光臨下 *
* 列網址： *
* <http://www.edu.tw/moecc/rs/pkg/tedc.htm> *

=> Query AREMOS:
AREMOS version is 2.30/[11:13:02]
Support bank created on 30 JAN 2003 Last updated on 30 JAN 2003

At the bottom of the window, there is a status bar with the text "F1 for Help" on the left, "ANNUAL" in the center, and "From: 1996A1 To: 2000A1" on the right.

第三個步驟，輸入檢索代碼，見P.25

第一個步驟，用滑鼠左鍵點選此，設定頻率及日期，見P.23

設定頻率及日期

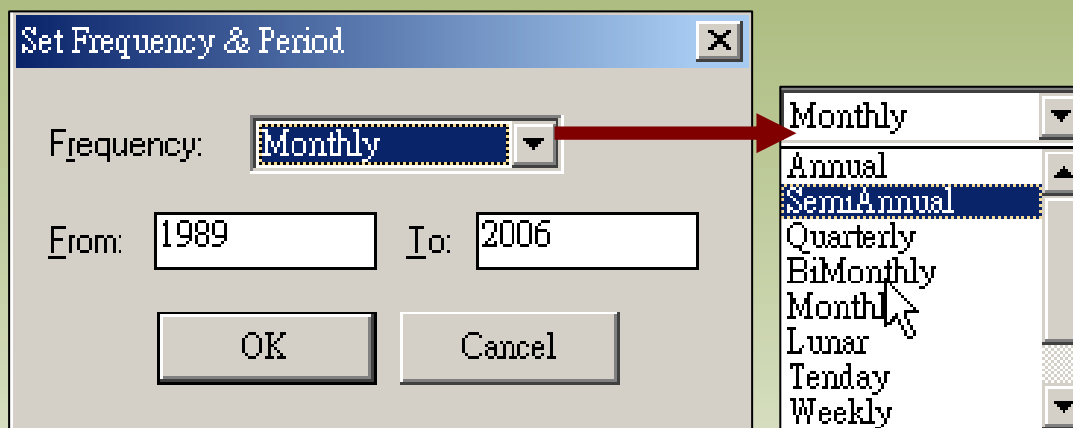

小技巧：頻率轉換，若月轉季，先將頻率設定為季，再下拉主要功能選單Data→Series→Collapse，見下圖。

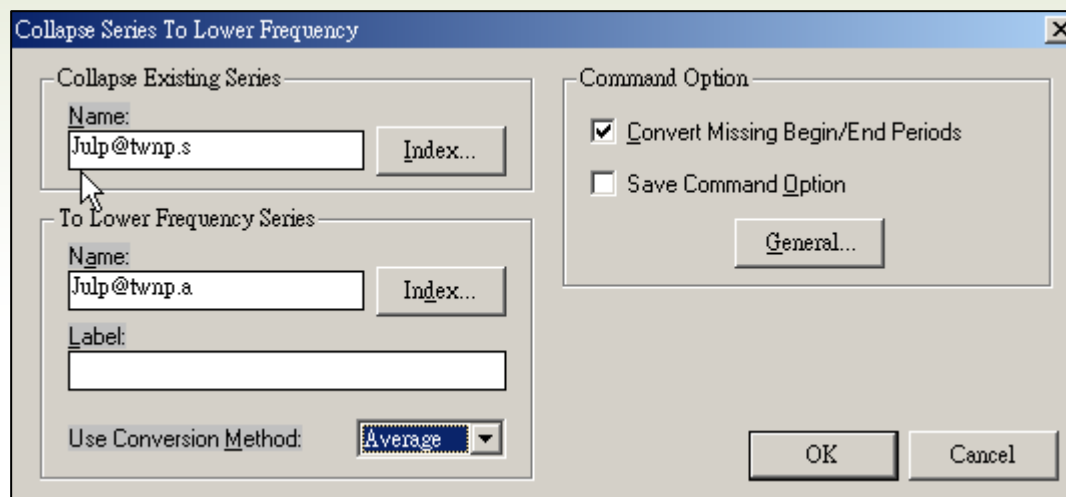

開啓資料庫

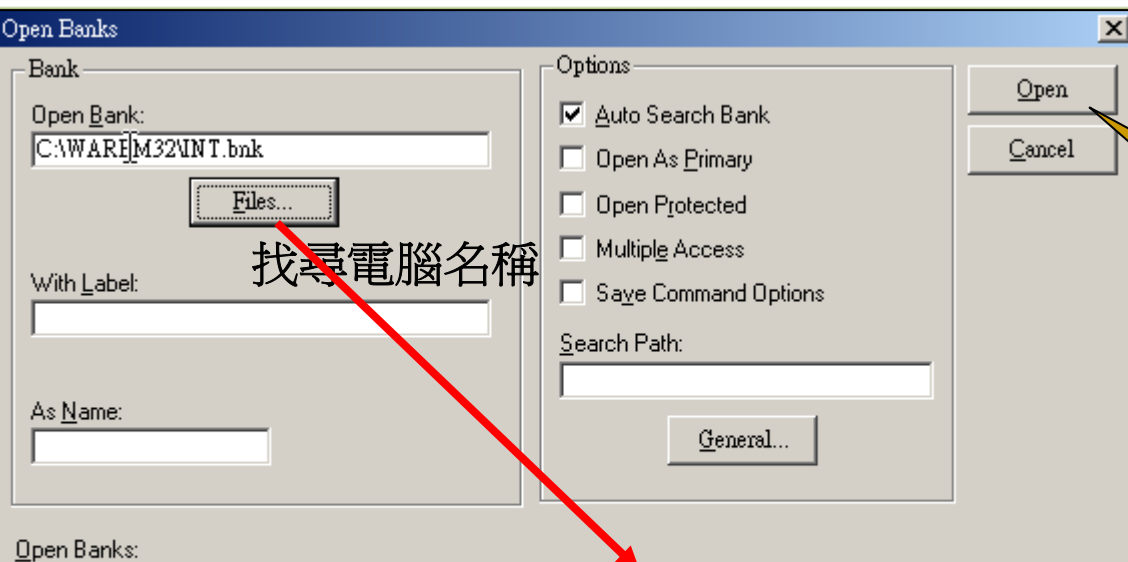

找尋電腦名稱

然後，執行open
開啓資料庫

Open Banks:

C:\WARE\M32\WORK.BNK (primary auto-search)

C:\WARE\M32\CSYB.bnk (protected auto-search)

C:\WARE\M32\setup.BNK (protected auto-search)

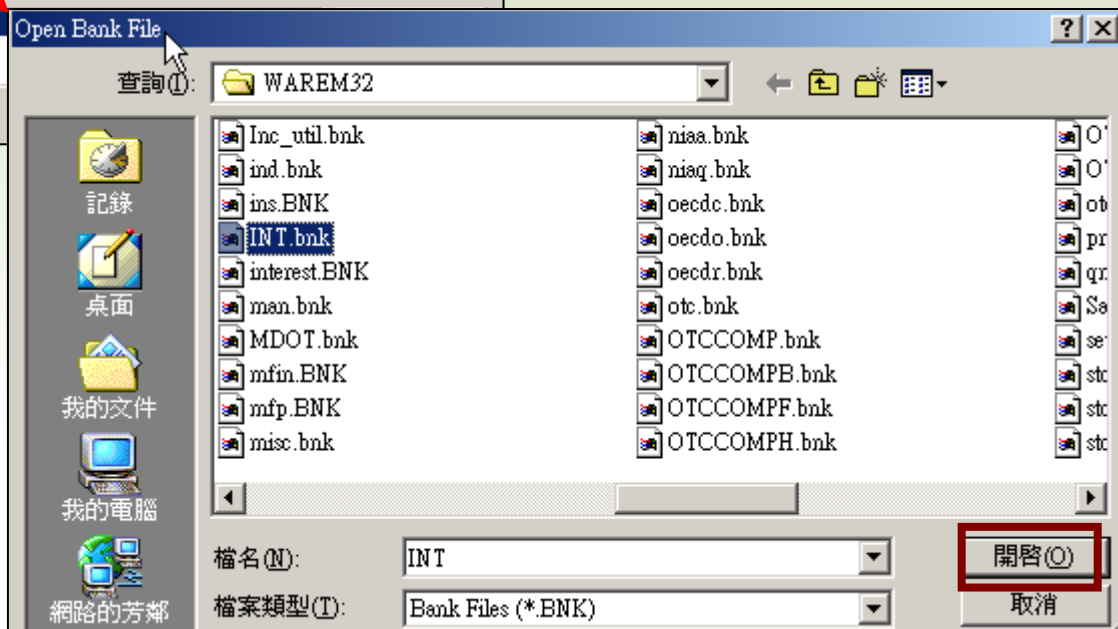

輸入檢索代碼

直接輸入檢索代碼

或者利用工具
點取檢索代碼

執行檢索

修改小數點
(decimal)

送出資料，
Clipboard(暫存轉貼)
File(儲存檔案)
Excel(直接貼到excel)

- Send Series Data**: A section for sending data, including a text field for "Name(s)" containing "cma,cexa,julp@twna.a,julp@twnp.a" and a "Retrieve" button.
- Select Range To Send**: A table with columns for DATE, CMA, CEXA, JULP@TWNA.A, and JULP. The data rows show values for various years from 1996 to 2005.
- Object Selector**: A dialog box for searching objects. It includes fields for Type (Series), Bank (INT), Version (S), and Mask (julp*). The "Objects Found" list contains several series names, with "JULP@CHAH.S" highlighted. The "Find" button is highlighted.
- Search (Optional)**: A section for optional search parameters, including "Label Keywords" and "Updated From" / "Updated To" fields.
- General...**: A button for general settings, with a callout indicating "修改小數點 (decimal)".
- Send To**: A dropdown menu with options: Clipboard, File, Excel, WinWord, Other DDE, and MS-Mail. The "Clipboard" option is highlighted.

Mergent Online

簡介

- Mergent Online(全球企業與金融證券資料庫)
 - 全球上市公司財務金融情報，有價證券及時情資
 - 美國公司資料及其SEC filings、年報
 - 全世界100多個國家的上市公司資料、年報
 - 每週及時之企業情報實錄、國情現況等

何時用?

- 查詢Microsoft的股價走勢及數值？

• **Basic Search → Microsoft → Equity Pricing**

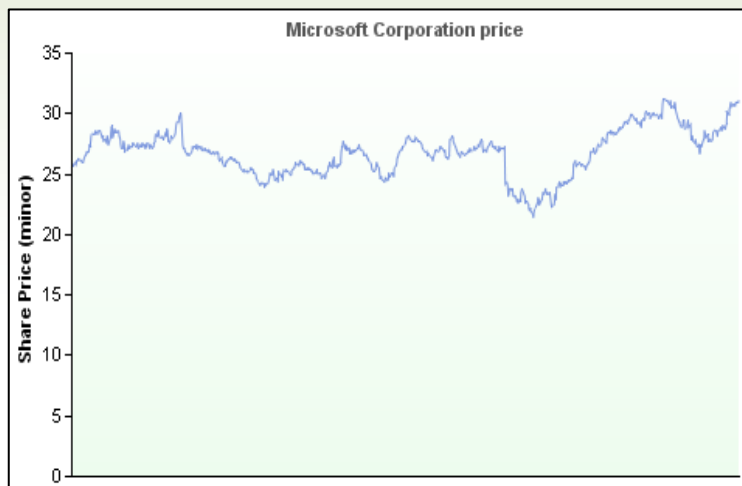

Historical Pricing - Microsoft Corporation						
Date	Open	High	Low	Close	Volume	Price Move (%)
05/16/2007	31.00	31.09	30.81	31.07	45840537	+0.55
05/15/2007	30.90	31.09	30.84	30.90	75035902	-0.23
05/14/2007	30.84	30.99	30.81	30.97	70284655	+0.26
05/11/2007	30.57	30.98	30.55	30.89	43592158	+1.01
05/10/2007	30.68	30.93	30.53	30.58	55398550	-0.65
05/09/2007	30.70	30.93	30.57	30.78	51735195	+0.10
05/08/2007	30.68	30.94	30.58	30.75	60564629	+0.13
05/07/2007	30.52	30.76	30.48	30.71	59890207	+0.49
05/04/2007	30.68	30.70	30.29	30.56	104394642	-1.32
05/03/2007	30.60	31.00	30.53	30.97	82038151	+1.18
05/02/2007	30.39	30.69	30.30	30.61	81307431	+0.69
05/01/2007	29.94	30.42	29.90	30.40	74166193	+1.54

- 郵件和新聞(M) >
- 快顯封鎖程式(F) >
- 管理附加元件(A)...
- 同步處理(S)...
- Windows Update(U)
- Newz Crawler
- Sun Java 主控台
- 網際網路選項(O)...

網際網路選項

一般 | 安全性 | 隱私 | **連線** | 程式 | 進階

要設定網際網路連線，請按 [安裝]。

撥號及虛擬私人網路設定值(N)

如果您設定連線時必須設定 proxy 伺服器，請選擇 [設定值]。

永遠不撥號連線(C)

網路連線不存在時撥號(W)

永遠使用預設的連線(O)

目前的預設值： 無

區域網路 (LAN) 設定

區域網路設定不可套用到撥號連線。請選擇上述設定來進行撥號設定。

確定 取消 套用(A)

區域網路 (LAN) 設定

自動組態

自動設定會取代手動設定。要確保使用手動設定，請停用自動設定。

自動偵測設定(A)

使用自動組態指令碼(S)

網址(B) http://proxy.tku.edu.tw/proxy.pac

Proxy 伺服器

在您的區域網路使用 Proxy 伺服器 (這些設定將不會套用到撥號或 VPN 連線)(X)

網址(E): libproxy.tku.edu 連接埠(T): 3128 進階(C)...

近端網址不使用 Proxy(B)

確定 取消

輸入網路密碼

請輸入您的使用者名稱與密碼。

防火牆: libproxy.tku.edu.tw

範圍: 請輸入您在淡江校級信件主機的帳號密碼(需注意大小寫不同)

使用者名稱(U) 693100033

密碼(P) *****

將這個密碼存到您的密碼清單(S)

確定 取消

**學號全部9碼
身份證後6碼**

posted on 2006/9/21, 1

「新科學人雜誌」自95年9月1日至95年12月31日提供免費

Search

Basic Search

Advanced Search

EDGAR Search

基本檢索

進階檢索

Select one of the following criteria below to search by:

1 Identifier

Company Name (example: General Electric)

Ticker Symbol (example: GE)

CUSIP

2 Classification

Prim. SIC Code (use code lookup...)

Prim. NAICS

MIC

Index

Country

or

Company Analysis List (1) (expand)

Benq Corp.

Create Comparison Report

Create Multiple Company Report

Load List | Save List | Delete Selected | Clear All

14	15	16	17	18
21	22	23	24	25

以「公司名稱」或「股票代碼」查詢

以「產業別」或「指數」或「國別」查詢

製作及比較多家公司各項財務報表

Looking for country Statistical Data with Country Map?

Select a country from the list:

Select a Country

公司資訊：以Microsoft為例

MERGENT Online

2007年5月18日 上午 09:28:51

Log out | Administration | Contact Us | Help

Search > Search Results > Company Details

Company Analysis List (0) (expand)

Microsoft Corporation (NMS: MSFT)

to Company Analysis List

Company Details | Equity Pricing | Company Financials | Create Reports | EDGAR | News | Annual Reports | Research | Portraits | TearSheets

Synops · Highlights · History · Joint Ventures · Business · Property · Subsidiaries · Long Term Debt · Executives · Capital Stock

Microsoft Corporation
One Microsoft Way
Redmond, WA 98052-6399
United States
Region: Pacific
Phone: 425 882-8080
Fax: 425 936-7329

Business Summary

Microsoft develops, manufactures, licenses, and supports several software products for many computing devices. Core software products include operating systems for servers, PCs, and intelligent devices; server applications for distributed computing environments; information worker productivity applications; business software applications; and software

Custom Report List

to Custom Reporting List

Remove Report

基本資料

股價

財務報告

自訂報表

證交會財務情報

新聞訊息

年度財報

企業研究與財測

單一公司資訊內容簡述

- Company detail(基本資料)
 - 公司基本資料、當年度重點財務報表、合營企業、子公司...等
- Equity Pricing(股價)
 - 歷年股價走勢圖與數值表，比較與其它公司的股價走勢圖
 - 例如：比較台積電(TSM)、華碩(Asustek)、鴻海(Hon Hai)三年來的股價走勢？
- Company financials(財務報告)
 - 資產負債表、損益表、現金流量表、財務比率及財務分析...等
- Create reports(自訂報表)
 - 可自行勾選欲查看的財務報表內容、或系統預設的財報、或選擇與相同產業做比較...等

Company Analysis List

- Creat Comparison Report
 - 比較日本所有家銀行去年之Net income、Total revenue？
- Creat Multiple Company Report
 - 查出Microsoft的total revenue與相同產業的全球50大公司中排行第幾？

Comparison Report Criteria Selection Screen

1. Company Listing

Select the companies you wish to appear in the report.

- 77 Bank, Ltd. (The) (Japan)
- Aichi Bank, Ltd. (Japan)
- Akita Bank, Ltd. (The) (Japan)
- Aomori Bank, Ltd. (The) (Japan)
- Aozora Bank, Ltd. (Japan)
- Asahi Bank Ltd. (Japan)
- Ashikaqa Bank, Ltd.

2. Report Item Selection

Every category added will be its own column in the report

Financials Total Revenue

Report Criteria

Net Income	Move Up
Total Revenue	Move Down
	Remove

Include average in heading

Which year(s)?

Latest
2006
2005
2004

Result Format:
 Years Across
 Years Down

Comparison Reporting Selection Screen

- Benq Corp.

1. Peer Group selection

Classification: NAIC SIC MIC

Scope: Worldwide Target country (Taiwan)

2. Select Comparison Report Type (Note that all peer group rankings are based on revenues)

Create comparison report from the

- Top 10 Companies
- Top 25 Companies
- Top 50 Companies
- All Companies
- Bottom 10 Companies
- Bottom 25 Companies
- Bottom 50 Companies

Use extended report items...

3. Report Item Selection

Every category added will be its own column in the report

Financials Total Revenue

Report Criteria

Total Revenue	Move Up
	Move Down
	Remove

Include average in heading

Which year(s)?

Latest
2006
2005
2004

Result Format:
 Years Across
 Years Down

Mergent Online 何時用？

- 查詢Exxon Mobil Corp.公司30年的股價？
 - **Basic Search → Exxon Mobil → Equity pricing**
- 查詢LV公司(Louis Vuitton)近年來之年報？
 - **Basic Search → Louis Vuitton → Annual reports**
- 比較華碩(Asustek)、鴻海(Hon Hai)及統一(Uni-president)三年來的股價走勢？
 - **Basic Search → Asustek → Equity pricing**
- 查尋臺灣與中國去年Net income大於100,000,000美金之企業？
 - **Advance search → Company Analysis List**

貼心服務

總館三樓參考諮詢臺
26215656 #2365

資訊
檢索

參考
諮詢

資源利用
講習

館際
合作

線上
問卷

<http://service.lib.tku.edu.tw>