

查詢公司及金融市場的最佳利器 臺灣經濟新報 (TEJ)

參考服務組
唐雅雯

tang@mail.tku.edu.tw

分機：2651

- ▣ 總體經濟
- ▣ 上市 / 上櫃公司
基本資料
- ▣ 上市 / 上櫃公司
財務資料、股價交易
- ▣ 金融市場資料基本分析
- ▣ 期貨資料
- ▣ 信託基金
- ▣ 公債

如何利用電子資料庫

圖書館首頁

淡江大學覺生紀念圖書館
TAMKANG UNIVERSITY CHUEH SHENG MEMORIAL LIBRARY

教師 大學生 研究生 職工 校友 訪客

YouTube 圖導覽 | 粉絲專頁 | ENGLISH | 網站導覽 | 淡江大學首頁 | 歐盟資訊中心

快速搜尋

查詢項：本校資料庫 名稱 | 查詢語：臺灣經濟新報 | 借閱紀錄/續借 | MyInfo | 認識本館

讀者服務

- 開館及借書時間
- 服務項目
- 規則與辦法
- 圖書館講習
- 館際借書與複印
- 考古題

資源與期刊

- 校外連線方式

線上協助

NEWS 得來速

[Dec 03] 圖書館汰舊期刊乙批，歡迎選

電子資料庫 (目前有 617 個資料庫)

- 第一次使用電子資源，請見 [使用說明](#)，校外使用請見 [校外連線說明](#)
- 為提升電子資源的 [連線順暢](#)，請在 [瀏覽器](#) 加入 [Proxy](#) 設定。
- 校友可使用之資料庫：臺灣經濟新報 及 Refworks (書目管理系統)
- 訊息公告：新進資料庫(1)、試用資料庫(8)
- 有任何問題請洽參考服務組，E-mail: algx@mail.tku.edu.tw，電話：2365

檢索 瀏覽 以「組合條件」瀏覽

瀏覽下列項目清單，項目之間可「組合條件」以縮小搜尋筆數

語文：中文

主題：所有主題 所有次要主題

資料庫類別：所有資料庫類別

學院別：所

系所別：所

資源類型：統計數據

送出瀏覽條件

版權所有 © 淡江大學覺生紀念圖書館
2512 新北市淡水區英海路 151 號
隱私權政策
網站更新日期：2012/12/05

測驗一下

▣ Aremos 的認證方式為何?



▣ 「臺灣經濟新報」提供線上影音訓練，可由何處找到連結？

 詳細資訊 簡介 認證方式 資料庫/資訊系統



電子資料庫清單

重新設定查尋條件

請參閱[指引9 電腦化資料庫檢索的基本概念](#)，以瞭解電子資料庫的查尋技巧。

本校資料庫認證方式之圖示說明 ([按這裡展開](#))

約有 2 項符合 [臺灣經濟新報](#) 的查尋結果

資料庫/資訊系統 1	簡介 2	認證方式 3	相關資訊 4
Intra-Day 臺灣經濟新報	提供上市、上櫃證券當日交易明細、期貨指數當日交易明細、選擇權 Intraday，共計三種光碟資料片，以單機版提供服務。 [詳細資訊]	 使用地點: 總館五樓非書資料室	
臺灣經濟新報 (TEJ+)	臺灣經濟新報 (TEJ) 提供證券金融市場基本分析所需的資訊，包括：蒐錄上市、上櫃、興櫃公司的基本資料、財務資料、股價交易、金融市場資料基本分析與運作、期貨資料、信託基金、公債、總體經濟、審計品質分析、產壽險業務統計等模組及每日每五分鐘的證券交易與選擇權資訊 (Intraday 係為單機版光碟，使用地點: 總館五樓非書資料室)。 新版新增功能： [詳細資訊]		校內IP連用，請勿設proxy。 因應個人資料保護法施行，即日起，校友請 上線申請 帳號密碼。

點選資料庫名稱，
查看安裝方式

查看詳細介紹

安裝方式



Taiwan Economic Journal Co., Ltd

Timely accurate data for the financial industry

非本校IP者，設定方式說明

您現在使用的是淡江大學之台灣經濟新報資料庫系統

[TEJ首頁](#) | [安裝步驟](#) | [校外連線設定](#) | [常見問題](#) | [TEJ官網](#)

下載程式

參考安裝步驟

程式下載	台灣經濟新報TEJ+ 內含.Net Framework 20 * 檔案大小：51MB 請 下載程式 註：安裝完成後，請至「 個人電腦桌面點選捷徑 」開始使用，如右圖所示。	
系統帳號	本安裝程式限 淡江大學 IP 範圍內使用，進入帳號 (USER ID)：TKU，密碼(PASSWORD)：TEJ	
採購項目	淡江大學採購之資料庫清單	
程式說明	TEJ程式內包含三個安裝項目， 安裝步驟 。 § 台灣經濟新報TEJ+：為TEJ財經資料庫之主程式，為必要安裝項目。 § TEJ Smart Wizard：為附加程式，非必安裝項目。此功能會在EXCEL上產生巨集程式，透過此巨集程式應用資料庫。 § TEJ 事件研究系統(TEJ EVENT)：為附加程式，非必安裝項目。用來瞭解股票市場證券價格與特定事件間關聯性之實證分析。	
安裝說明	• 使用本程式需安裝「 .NET Frame Work 2.0 」及「WIN MDAC 2.8」，若您的電腦尚未安裝，程式會自動偵測，但需花費較長的安裝時間，請耐心完成安裝。 • 安裝「NET Frame Work 2.0以上版本」及「安裝 WIN MDAC2.8」，需有Administrator 權限	
校外連線設定	校外連結之Proxy IP及連結之帳號密碼由學校提供，請參閱 學校Proxy之公告 。設定方法請見 校外連線設定 。	

5.安裝完成後，在您的桌面上會產生捷徑如圖所示



點選桌面捷徑

(校外連用設定)

台灣經濟新報TEJ+ (Version 1.6.7.2)

登入設定

語言 繁體中文 帳號 TKU

國家/地區 台灣 密碼 ***

連線設定

按此設定 校外連線

連線設定

主機-內網 163.13.35.36

主機-外網 163.13.35.36

主機系統 Linux Server

Proxy設定

Only Login Authorise

位址

埠號

帳號

密碼

預設值請勿修改

校外連用TEJ時，請設定

- 勾選 Only Login Authorise
- 位址：libproxy.tku.edu.tw
- 埠號：3128
- 帳號/密碼：校級email帳密)

台灣經濟新報TEJ+ (Version 1.6.7.2)

登入設定

語言 繁體中文 帳號 TKU

國家/地區 台灣 密碼 *** TEJ

連線設定

登入 取消

設定登入角色

登入角色

系所/部門 商學院

身份別 大學部

確定 取消

(設定登入角色，按確定進入系統)

進入臺灣經濟新報

試試看!

- ▣ 請試著開啟『臺灣經濟新報』資料庫。



進入系統

主選單

- 我的最愛
- 貨幣觀測與信用評等雙月刊
- 台灣財經資料庫(TEJ TAIWAN DB)
 - TEJ Profile
 - TEJ Company DB
 - TEJ Finance DB
 - 以合併為主簡表(累計)-全產業
 - 以合併為主簡表(單季)-全產業
 - 財務簡表(累計)-全產業
 - 財務簡表(單季)-全產業
 - 公司未經會計師簽證財務資料
 - Consolidated Finance DB
 - Unconsolidated Finance DB
 - Other Finance DB
- TEJ NEW Finance-新公報適用
- 金融業_資產負債明細專區
- TEJ 金控專區
- TEJ Equity
- TDR專區
- TEJ 公司治理
- TEJ FUND DB
- TEJ BOND DB
- TEJ PUB DB
- TEJ Bank
- TEJ TOP3000

- 公告
- 資料庫內容查詢

查尋資料庫內容

TEJ Taiwan Economic Journal Co., Ltd
 Timely accurate data for the financial industry
 110台北市東興路57號11樓 TEL:886-2-87681088

首頁 | 關於TEJ | TEJ資料庫 | TEJ產品 | 客戶專區 | 投資學苑

客戶專區: 使用手冊、快訊瀏覽、學校專區

學校專區

TEJ產品

TEJ+ 投研輔助系統

中國台商資料庫

TEJ 台股資料庫

資料庫清單

程式&使用手冊下載
 線上觀看操作示範
 欄位定義與說明
 快訊瀏覽

台灣 Q&A知識庫 1/10
 TEJ 貨幣觀測與信用評等 (雙月刊)
 九國 TEJ Smart Wizard範例下載
 台股 TEJ焦點分析
 市場 學校專區

2.201009月份

指數

指數

台灣加權股價指數
 OTC指數
 紐約道瓊工業指數
 東京日經225指數
 香港恆生指數
 新加坡海峽時報指數
 上海A股指數
 上海B股指數
 深圳A股指數
 深圳B股指數
 倫敦金融時報指數
 紐約S&P500指數
 NASDAQ Composite

關於TEJ

台灣經濟新報 (TEJ) 成立於1990年 4月, 以前瞻的眼光投入金融財經資料庫的建立, 專門提供證券金融市場基本分析所需的資訊。TEJ 資料庫中, 彙集經濟數據、經濟分析

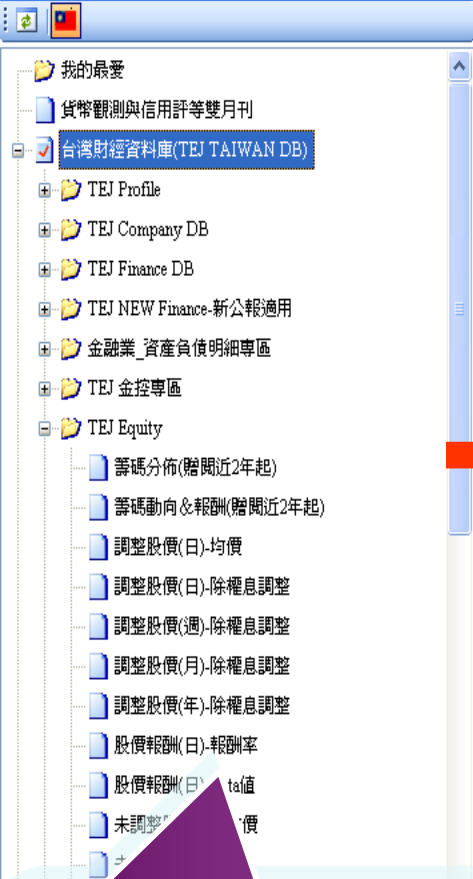

1. 點選滑鼠左鍵1次，開啟資料庫內容說明
2. 點選滑鼠左鍵2次，開啟資料庫。

資料庫清單說明

- **Profile**：總體經濟、原物料、匯率、利率等
- **Company DB**：上市(櫃)基本資料、月營收盈餘、產銷組合、董監事、資本形成等。
- **Finance DB**：上市(櫃)公司財務資料／財務比率、財務簡表等。
- **New Finance-新公報適用**：財務資料(因應第34及36公報科目重分類)
- **金融業_資產負債明細專區**
- **金控專區**：金控公司資料
- **Equity**：證券市場面，包括股價、信用交易、外資法人等；衍生性金融商品。
- **TDR專區(試用)**：在台灣上市之存託憑證
- **審計品質分析資料庫**
- **產壽險業務統計(年報)**
- **FUND DB**：基金資料庫
- **BOND DB**：債券資料庫
- **PUB DB**：公開發行公司資料庫
- **Bank**：金融機構相關業務資料庫
- **TOP 3000**：年營業額一億元以上之中大型企業。

從挑選適當的資料庫開始~

- 範例：LCD面板主要廠商轉投資中國營運概況？

TEJ Fund DB TEJ Equity TEJ BOND DB TEJ Company DB

- 找出台積電或聯電的財務報表，例如：營收及毛利率等？

TEJ FUND DB TEJ Equity TEJ BOND DB TEJ Finance DB

- 資訊電子產業上市公司歷年的股價表現，例：收盤價

TEJ Finance DB TEJ Equity TEJ Profile TEJ FUND DB

- 比較寶來發行各檔基金到2013/05/05的幣值及變動率？

TEJ BOND DB TEJ Equity TEJ Profile TEJ FUND DB

- 找臺灣菸酒公司的營業收入毛額及淨額？

TEJ PUB Finance TEJ Equity TEJ Finance DB TEJ FUND DB

員工分紅對股價報酬之影響

研究變數

自變數

員工分紅
員工分紅-現金
員工分紅-配股

依變數

股價報酬
資產報酬率 (Return on
Assets, ROA)

範例一：半導體業的員工分紅

台灣經濟新報 TEJ+ (Version 1.6.6.6)

檔案(E) 編輯(E) 檢視(V) 設定(S) 選項
 表格工具列 A* A* [Icons]
 主選單 [Icons]

搜尋 介面設定 技術手冊(H) 線上教學

公告
 資料庫內容查詢



2

TEJ Web

股東會事項(個股總覽)

1101 台泥

查詢日期 19900101-99999999

日期排序 資料連結 ID組別 欄位組別

股東會事項(個股總覽) ← 說明網頁

開啟資料庫

設定公司(ID組別)與顯示的項目(欄位)

1

- 大陸投資明細
- 大陸投資明細(全體)
- 土地異動資料
- 新上市(櫃)首次承銷(IPO)
- 資本形成
- 承銷明細
- 現金股息
- 股東會事項**
- 股權結構
- 金融大事記
- 金融大事記(僅標題)
- 特別股發行條件
- 上市(櫃)及公開發行借款明細_母公司
- 上市(櫃)及公開發行銀行借款明細_母公司
- TEJ Finance DB
- TEJ NEW Finance-新公報適用
- 金融業_資產負債明細專區
- TEJ 金控專區
- TEJ Equity
- TDR專區(試用)
- TEJ 公司治理
- TEJ FUND DB
- TEJ BOND DB
- TEJ PUB DB
- TEJ Bank
- TEJ TOP3000
- TEJ Smart Wizard
- TEJ 事件研究系統

股東會日期	常會YN/董事會D	股利(元)	盈餘配股(元)
2012/06/21	Y	1.900000000000	0.0000000000
2011/06/22	Y	2.000000000000	0.0000000000
2010/06/18	Y	1.800000000000	0.0000000000
2009/06/19	Y	1.320000000000	0.0000000000
2008/06/13	Y	1.900000000000	0.1000000000
2007/06/15	Y	1.700000000000	0.1000000000
2006/06/09	Y	1.405942800000	0.1562158000
2005/06/30	Y	0.700000000000	0.5000000000
2004/06/11	Y	0.350000000000	0.3500000000
2003/06/26	Y	0.100000000000	0.2000000000
2002/06/18	Y	0.000000000000	0.0000000000
2001/05/31	Y	0.000000000000	0.0000000000
2000/05/30	Y	0.200000000000	0.5000000000
1999/05/28	Y	0.200000000000	0.2000000000
1998/04/30	Y	0.500000000000	0.4000000000
1997/05/30	Y	0.200000000000	0.4000000000
1996/04/18	Y	0.500000000000	0.7000000000
1995/04/20	Y	1.000000000000	1.2000000000
1994/04/21	Y	2.000000000000	0.3000000000
1993/04/20	Y	2.000000000000	0.0000000000
1992/04/21	Y	1.500000000000	1.1000000000
1991/04/19	Y	1.600000000000	1.0000000000

公司設定→ID組別設定

台灣經濟新報TEJ+ (Version 1.6.9.3)

檔案(E) 編輯(E) 檢視(V) 設定(S) 選項 搜尋 介面設定 技術手冊(H) 線上教學

常用功能 特殊轉檔 匯出 公司 欄位 日期 台股 多股 單項 轉置 繪圖 新聞 搜尋 平均 加總 單位 放大 縮小 財務 法說 其他

主選單 TEJ Web 股東會事項(個 股 總 覽)

1101 台泥

查詢日期 19800101-9999999

日期排序

資料起迄

ID組別

欄位組別

ID組別設定表單

ID組別設定

市場 ALL
上市
上櫃
興櫃
下市
下櫃
下興櫃
曾經全額交額+管理股票

分類
鋼鐵工業
橡膠工業
汽車工業
電子工業
半導體
N電腦及週邊
N光電業
N通訊網路業
N電子零組件
N電子通路業

選取項目自動加入已選清單

刪除

ID清單
1437 勤益
2302 麗正
2303 聯電
2311 日月光
2325 矽品
2329 華泰
2330 台積電
2337 旺宏
2338 光暈
2342 茂矽
2344 華邦電
2351 順德

已選ID清單
>
>>
<
<<

1437 勤益
2302 麗正
2303 聯電
2311 日月光
2325 矽品
2329 華泰
2330 台積電

搜尋ID

代碼排序

已選個數:7

群組名稱 IDGroup1

儲存並套用

本機儲存

離開

ID組別設定

套用本機ID組別

套用共用ID組別

ALL ID Group

重新整理

現金	金股利(元)_公積
2.000000000000	0.000000000000
1.800000000000	0.000000000000
1.320000000000	0.000000000000
1.900000000000	0.000000000000
1.700000000000	0.000000000000
1.405942800000	0.000000000000
0.700000000000	0.000000000000
0.350000000000	0.000000000000
0.100000000000	0.000000000000
0.000000000000	0.000000000000
0.000000000000	0.000000000000
0.200000000000	0.000000000000
0.200000000000	0.000000000000
0.500000000000	-
0.200000000000	-
0.500000000000	-
1.000000000000	-
2.000000000000	-
2.000000000000	-
1.500000000000	-

項目設定→欄位組別設定

台灣經濟新報TEJ+ (Version 1.6.9.3)

檔案(E) 編輯(E) 檢視(V) 設定(S) 選項 搜尋 介面設定 技術手冊(H) 線上教學

常用功能 特殊轉檔 匯出 公司 欄位 日期 個股 多股 單項 轉置 繪圖 新聞 搜尋 平均 加總 單位 放大 縮小 財務 法說 其他

主選單

TEJ Web 股東會事項(個股總覽)

1101 台泥

查詢日期 9800101-99999999

日期排序

資料起迄

ID組別

欄位組別

股東會事項(個股總覽)←說明網頁

股東會日期

常會YN/董事會D

董事會日期

股東會年度

現金股利(元)

- 欄位組別設定
- 套用本機欄位組別
- 還原預設欄位組別
- 重新整理

欄位組別設定表單

欄位組別設定

類別 ALL

自訂欄位群組

搜尋

刪除

欄位清單

常會YN/董事會D
董事會日期
股東會年度
現金股利(元)
盈餘配股(元)
公積配股(元)
無償配股合計(元)
股息總額
董監事酬勞
股東會當日股價
股東會前一日股價
現金認購%
認購價格
現金增資額
現金增資(GDR)
減資

已選欄位

員工分紅-現金
員工分紅-配股
員工分紅-配股(股)
員工配股率%

特殊轉換

欄位群組名稱 FieldGroup1

儲存後套用

存檔

離開

23 1991/04/19

Y

1990

1.600000000000

檢視結果(I)

■ 個股總覽範例

• 跨期比較範例 +

台灣經濟新報TEJ+ (Version 1.6.7.1)

檔案(F) 編輯(E) 檢視(V) 設定(S) 代碼組別

常用功能 特殊轉檔

主選單

跨期比較
 個股總覽
 排行榜
 跨公司比較
 跨項目比較
 單項目比較
 單項目比較-X/Y change

日期	分紅-配股(股)	員工配股率%
2010/06/15	0	0.000000000000
2009/06/10	0	0.000000000000
3	0	0.000000000000
4 2008/06/13	114,616,567	0.916184727018
5 2007/06/11	0	0.000000000000
6 2006/06/12	45,845,444	0.261926063382
7 2005/06/13	197,285,530	1.154569191704
8 2004/06/01	111,127,354	0.689932513453
9 2003/06/09	579,727	0.382925736333
10 2002/06/03	1,711,320	1.304347322508
11 2001/05/30	1,491,395	1.300091958218
12 2000/04/07	786,892	0.869563698813
13 1999/07/30	0	0.000000000000
14 1999/05/13	241,780	0.434782218155
15 1998/05/05	683,119	1.652174344721
16 1997/06/24	535,474	1.861095171705
17 1996/04/11	1,290,898	9.977550940622
18 1995/06/21	632,144	7.805021134246
19 1994/04/22	218,577	3.650209158643
20 1993/05/20	27,572	68,931
21 1992/04/24	39,325	0.999663440159

台灣經濟新報TEJ+ (Version 1.6.9.3)

檔案(F) 編輯(E) 檢視(V) 設定(S) 選擇 搜尋 介面設定 技術手冊(H) 線上教學

常用功能 特殊轉檔

主選單

個股總覽
 排行榜
 跨公司比較
 跨期比較
 XY轉置
 圖型窗口
 新聞窗口
 合併財務資料
 產業財務資料

查詢日期 20120506-9999999

日期排序 資料起

2013/06/19 2012/06/19

項目	2012	2011
4 現金股利(元) 盈餘	0.000000000000	0.000000000000
5 現金股利(元) 公積	0.000000000000	0.000000000000
6 現金股利(元)	0.000000000000	0.000000000000
7 盈餘配股(元)	0.000000000000	0.000000000000
8 公積配股(元)	0.000000000000	0.000000000000
9 無償配股合計(元)	0.000000000000	0.000000000000
10 股息總額	0	0
11 董監事酬勞	0	0
12 員工分紅-現金	0	0
13 員工分紅-配股	0	0
14 員工分紅-配股(股)	0	0
15 員工配股率%	0.000000000000	0.000000000000
16 股東會當日股價	-	12.15
17 股東會前一日股價	-	12.25
18 現金認購%	0.000000000000	0.000000000000
19 認購價格	0.00	0.00
20 現金增資額	0	0

檢視結果(2)

排行榜範例

TEJ 台灣經濟新報TEJ+ (Version 1.6.9.3)

檔案(F) 編輯(E) 檢視(V) 設定(S) 選項 搜尋 介面設定 技術手冊(H) 線上教學

常用功能 特殊轉檔 個股總覽 排行榜 跨公司比較 跨期比較

主選單 產銷組 內外銷 部門別 董監事 董監事 董監申報轉讓 董監酬勞NEW(2005年起) 董監酬勞級距(2005年起) 董監酬勞 董監全權持股狀況 長期投資明細

TEJ Web 股東會事項 (排 行 榜)

查詢日期 20121212-99999999 日期排序 ID組別 - 欄位組別 -

股東會事項(排 行 榜) ← 說明網頁

	公司	股東會日期	員工分紅-現金	員工分紅-配股	員工分紅-配股(股)	現金股利(元)	股息總額
1	2311 日月光	2013/06/26	1,147,223	0	0	1.049450180000	7,987,974
2	2302 麗正	2013/06/24	0	0	0	0.000000000000	0
3	1437 勤益	2013/06/19	0	0	0	0.000000000000	0
4	2337 旺宏	2013/06/19	0	0	0	0.000000000000	0
5	2342 茂鈔	2013/06/19	0	0	0	0.000000000000	0
6	2325 矽品	2013/06/14	468,589	0	0	1.649613000000	5,140,793
7	2303 聯電	2013/06/11	1,040,179	0	0	0.406396540000	5,061,310
8	2329 華泰	2013/06/11	0	0	0	0.000000000000	0
9	2330 台積電	2013/06/11	1,115,240	0	0	2.999552200000	77,773,307
10	2338 光罩	2013/06/10	7,072	0	0	0.370000000000	97,204

• 跨公司比較範例 +

TEJ 台灣經濟新報TEJ+ (Version 1.6.9.3)

檔案(F) 編輯(E) 檢視(V) 設定(S) 選項 搜尋 介面設定 技術手冊(H) 線上教學

常用功能 特殊轉檔 個股總覽 排行榜 跨公司比較 跨期比較

主選單 產銷組 內外銷 部門別 董監事 董監事 董監申報轉讓 董監酬勞NEW(2005年起) 董監酬勞級距(2005年起) 董監酬勞 董監全權持股狀況 長期投資明細

TEJ Web 股東會事項 (跨公司比較)

查詢日期 20121212-99999999 日期排序 ID組別 - 欄位組別 -

跨公司比較 ← 說明網頁

Id Name	1437 勤益	2302 麗正	2303 聯電	2311 日月光	2325 矽品	2329 華泰
1 股東會日期	2013/06/19	2013/06/24	2013/06/11	2013/06/26	2013/06/14	2013/06/11
2 員工分紅-現金	0	0	1,040,179	1,147,223	468,589	0
3 員工分紅-配股	0	0	0	0	0	0
4 員工分紅-配股(股)	0	0	0	0	0	0
5 現金股利(元)	0.000000000000	0.000000000000	0.406396540000	1.049450180000	1.649613000000	0.000000000000
6 股息總額	0	0	5,061,310	7,987,974	5,140,793	0

資料庫練習~找找看...



電子零組件業的員工分紅

範例二：半導體業公司的股價

▣ 查詢步驟

- ▣ 開啟資料庫：TEJ Equity → 未調整股價
- ▣ 公司設定：ID組別設定—半導體公司
- ▣ 項目設定：欄位組別設定—收盤價、報酬率
- ▣ 查看結果：點選檢視(或利用表格工具列)
 - ▣ 個股總覽
 - ▣ 排行榜
 - ▣ 跨公司比較
 - ▣ 跨期比較
 - ▣ 跨項目比較
 - ▣ 單項目比較

設定公司與項目

台灣經濟新報TEJ+ (Version 1.6.9.3)

檔案(E) 編輯(E) 檢視(V) 設定(S) 選項 搜尋 介面設定 技術手冊(H) 線上教學

常用功能 特殊轉檔 匯出 公司 欄位 日期 台股 多股 單項 轉置 繪圖 新聞 搜尋 平均 加總 單位 放大 縮小 PDF 法說 More 其他

主選單 TEJ Web 調整股價(日)(個 股 總 !)

2330 台積電 查詢日期 20110917-9999999 日期排序 資料起迄 ID組別 欄位組別

- TEJ Equity
 - 籌碼分佈(2008年起)
 - 籌碼動向&報酬(2008年)
 - 調整股價(日)-均價
 - 調整股價(日)-除權息調
 - 調整股價(週)-除權息調
 - 調整股價(月)-除權息調
 - 調整股價(年)-除權息調
 - 股價報酬(日)-報酬率
 - 股價報酬(日)-Beta值
 - 未調整股價(日)-均價
 - 未調整股價(週)
 - 未調整股價(月)
 - 未調整股價(年)
 - 暫停交易記錄
 - 股價報酬率異常說明
 - 上市股票市場大事記
 - 市場統計資訊

1

ID組別設定表單

ID組別設定

市場 ALL

- 上市
- 上櫃
- 興櫃
- 下市
- 下櫃
- 下興櫃
- 曾經全額交額

ID清單

- 1437 勤益
- 2302 麗正
- 2303 聯電
- 2311 日月光
- 2325 矽品
- 2329 華泰
- 2330 台積電
- 2337 旺宏
- 2338 光罩
- 2342 茂矽
- 2344 華邦電
- 2351 順德

搜尋ID

欄位組別設定表單

欄位組別設定

類別 ALL

自訂欄位群組

搜尋

刪除

欄位清單

- 開盤價(元)
- 最高價(元)
- 最低價(元)
- 成交量(千股)
- 成交值(千元)
- 週轉率%
- 流通在外股數(千股)
- 市值(百萬元)
- 最後揭示買價
- 最後揭示賣價
- 報酬率-Ln
- 市值比重%
- 成交值比重%
- 成交筆數(筆)
- 本益比-TSE
- 本益比-TEJ

已選欄位

- 收盤價(元)
- 報酬率%

特殊轉換

欄位群組名稱 FieldGroup1 儲存後套用 存檔 離開

19,393
36,621
38,796
34,612
21,092
36,776
26,287
35,495
46,146
72,502
66,950
33,083
35,897
35,918
23,440
19,568
57,867
36,746
41,316

檢視結果 - 跨項目比較

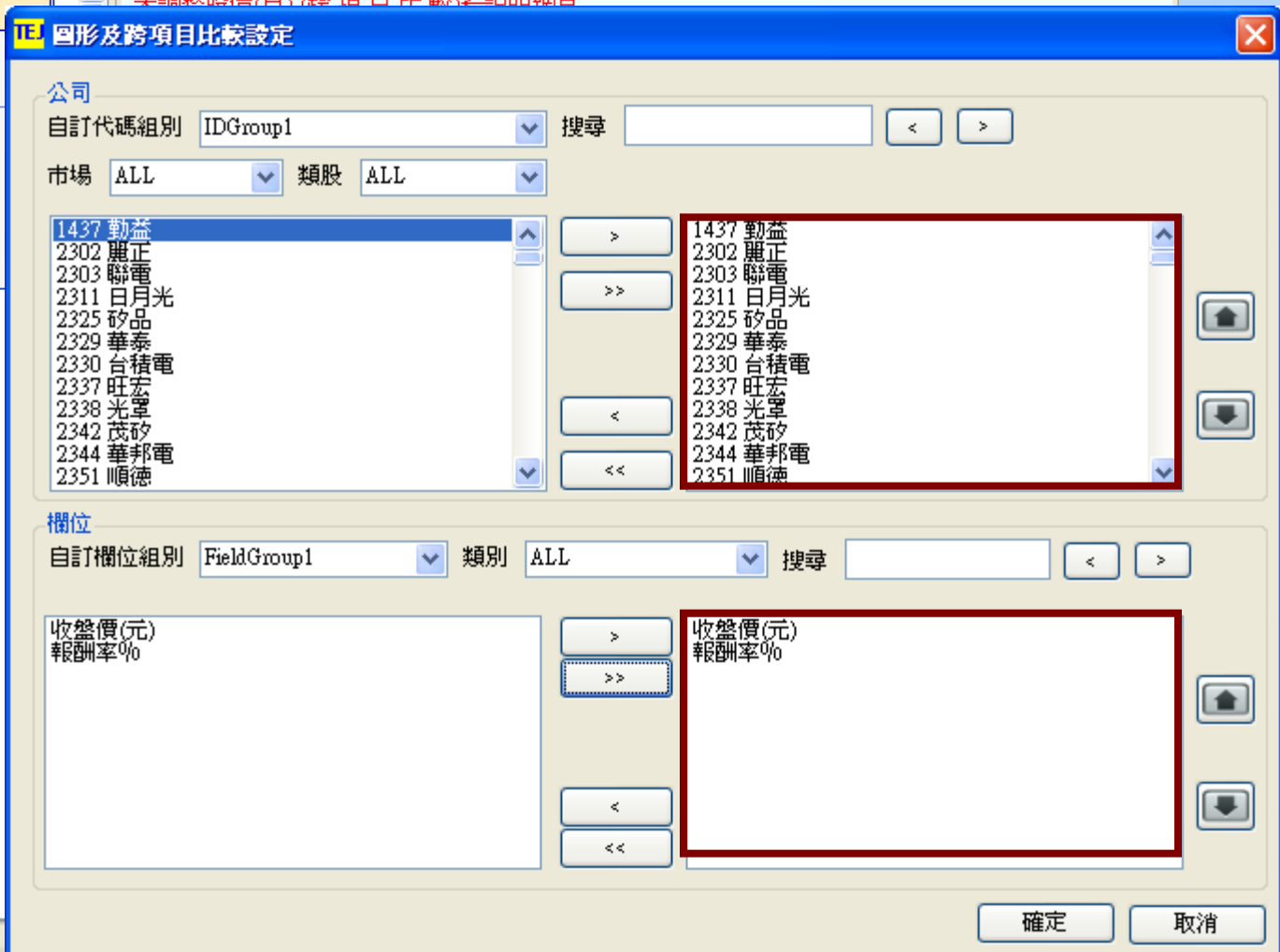
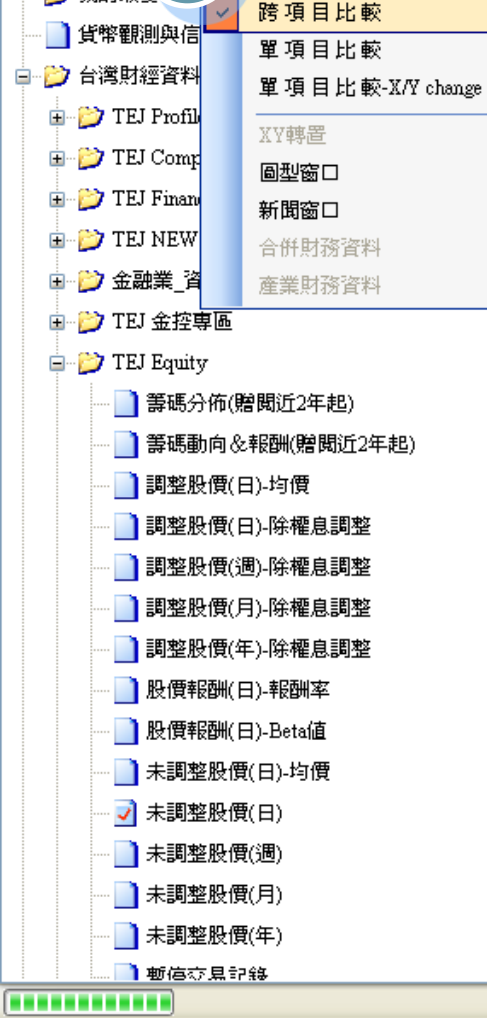
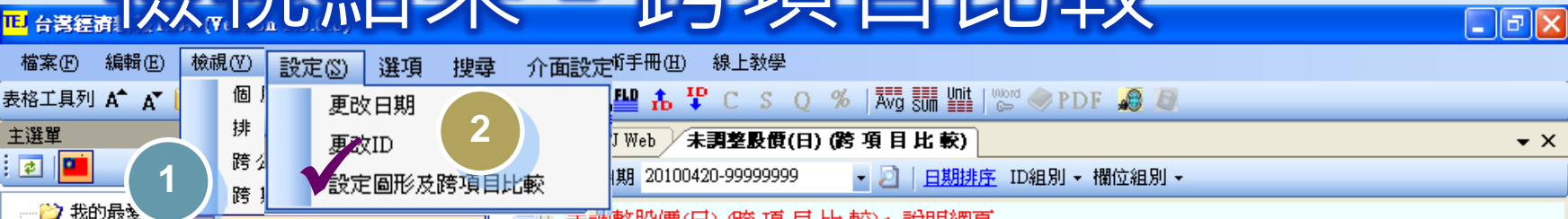

檢視結果—圖形呈現

TEJ 台灣經濟新報TEJ+ (Version 1.6.9.3)

檔案(F) 編輯(E) 檢視(V) 設定(S) 選項 搜尋 介面設定 技術手冊(H) 線上教學

常用功能 特殊轉檔 匯出 公司 權位 日期 個股 多股 圖項 轉置 繪圖 新聞 搜尋 平均 加總 單位

主選單

TEJ Equity

- 籌碼分佈(2008年起)
- 籌碼動向&報酬(2008年起)
- 調整股價(日)-均價
- 調整股價(日)-除權息調整
- 調整股價(週)-除權息調整
- 調整股價(月)-除權息調整
- 調整股價(年)-除權息調整
- 股價報酬(日)-報酬率
- 股價報酬(日)-Beta值
- 未調整股價(日)-均價
- 未調整股價(日)
- 未調整股價(週)
- 未調整股價(月)
- 未調整股價(年)
- 暫停交易記錄
- 股價報酬率異常說明
- 上市股票市場大事記
- 市場統計資訊
- 自營商買賣
- 經紀商買賣
- 外資法人持股
- 外資券商暨八大公股行庫進出明細
- 外資券商暨八大公股行庫進出合計
- 外資券商進出明細-個股
- 券商投資建議
- 法人買賣超
- 三大法人買賣超
- 三大法人區間買賣超
- 集保庫存
- 融資融券
- 借券餘額
- 借券成交資訊
- 自營商每週進出及庫存

Step1: 點選表格工具列『繪圖』→反白數值拉至空白圖形框

Step2: 利用圖形工具列進行編排

TEJ Web 調整股價(日)-除權息調整(跨項目比較)

查詢日期 20050101-99999999 日期排序 II

調整股價(日)-除權息調整(跨項目比較)←說

	年月日	1437 動益 收盤價(元)	1437 動益 報酬率%	2302 鼎正 收盤價(元)	2302 鼎正 報酬率%	2303 聯電 收盤價(元)
1	2013/12/04	17.00	6.9182	4.45	0.2252	12.15
2	2013/12/03	15.90	0.0000	4.44	-0.2247	12.20
3	2013/12/02	15.90	0.0000	4.45	0.2252	12.30
4	2013/11/29	15.90	-0.6250	4.44	-0.2247	12.30
5	2013/11/28	16.00	0.6289	4.45	0.4515	12.40
6	2013/11/27	15.90	0.6329	4.43	1.1416	12.15
7	2013/11/26	15.80	-0.3155	4.38	0.0000	12.05
8	2013/11/25	15.85	1.6026	4.38	0.6897	12.00
9	2013/11/22	15.60	0.3215	4.35	0.0000	11.95
10	2013/11/21	15.55	-0.9554	4.35	-1.1364	11.90
11	2013/11/20	15.70	0.0000	4.40	0.6865	12.00
12	2013/11/19	15.70	0.6410	4.37	-1.1312	12.05
13	2013/11/18	15.60	-0.3195	4.42	-0.8969	12.05
14	2013/11/15	15.65	0.9677	4.46	1.3636	12.05
15	2013/11/14	15.50	0.3236	4.40	0.6865	12.00
16	2013/11/13	15.45	0.0000	4.37	-0.2283	12.00
17	2013/11/12	15.45	0.0000	4.38	-0.4545	12.10
18	2013/11/11	15.45	-0.6431	4.40	-0.4525	12.15
19	2013/11/08	15.55	-0.6390	4.42	-1.7778	12.35
20	2013/11/07	15.65	0.3205	4.50	0.0000	12.45
21	2013/11/06	15.60	-0.3195	4.50	-1.7467	12.30
22	2013/11/05	15.65	-0.6349	4.58	-0.4348	12.35
23	2013/11/04	15.75	-0.3165	4.60	-1.4989	12.35
24	2013/11/01	15.80	-0.6289	4.67	-0.6383	12.45
25	2013/10/31	15.90	-1.5480	4.70	0.2132	12.45
26	2013/10/30	16.15	0.3106	4.69	0.2137	13.10
27	2013/10/29	16.10	-0.3096	4.68	-0.2132	12.65
28	2013/10/28	16.15	0.9375	4.69	-0.2128	12.65
29	2013/10/25	16.00	-1.5385	4.70	-0.4237	12.55
30	2013/10/24	16.25	0.3086	4.72	0.4255	12.75
31	2013/10/23	16.20	-0.6135	4.70	0.0000	12.80
32	2013/10/22	16.30	-2.1021	4.70	-1.8789	12.90
33	2013/10/21	16.65	2.1472	4.79	-0.2083	13.00
34	2013/10/18	16.30	0.0000	4.80	0.2088	12.95
35	2013/10/17	16.30	-0.3058	4.79	0.8421	12.65
36	2013/10/16	16.35	-0.9091	4.75	-0.8351	12.45
37	2013/10/15	16.50	3.1250	4.79	-4.2000	12.75

檢視結果—圖形呈現

TEJ Web 繪圖 (日)-除權息調整 (跨項目比較) ← 說明網頁

查詢日期 20050101-99999999 日期排序 II

調整股價(日)-除權息調整 (跨項目比較) ← 說明網頁

	年月日	1437 勁益 收盤價(元)	1437 勁益 報酬率%	2302 聯正 收盤價(元)	2302 聯正 報酬率%	2303 聯電 收盤價(元)
1	2013/12/04	17.00	6.9182	4.45	0.2252	12.15
2	2013/12/03	15.90	0.0000	4.44	-0.2247	12.20
3	2013/12/02	15.90	0.0000	4.45	0.2252	12.30
4	2013/11/29	15.90	-0.6250	4.44	-0.2247	12.30
5	2013/11/28	16.00	0.6289	4.45	0.4515	12.40
6	2013/11/27	15.90	0.6329	4.43	1.1416	12.15
7	2013/11/26	15.90	-0.3155	4.38	0.0000	12.05

Step1：點選表格工具列『繪圖』→反白數值拉至空白圖形框

Step2：利用圖形工具列進行編排

檢視結果—圖形呈現

TEJ 台灣經濟新報 TEJ+ (Version 1.6.9.3)

檔案(F) 編輯(E) 檢視(V) 設定(S) 選項 搜尋 介面設定 技術手冊(H) 線上教學

常用功能 特殊轉檔 匯出 公司 權位 日期 個股 多股 單項 轉登 搜尋 平均 加總 Unit 單位

圖形工具列

主選單

TEJ Equity

- 籌碼分佈(2008年起)
- 籌碼動向&報酬(2008年起)
- 調整股價(日)-均價
- 調整股價(日)-除權息調整
- 調整股價(週)-除權息調整
- 調整股價(月)-除權息調整
- 調整股價(年)-除權息調整
- 股價報酬(日)-報酬率
- 股價報酬(日)-Beta值
- 未調整股價(日)-均價
- 未調整股價(日)
- 未調整股價(週)
- 未調整股價(月)
- 未調整股價(年)
- 暫停交易記錄
- 股價報酬率異常說明
- 上市股票市場大事記
- 市場統計資訊
- 自營商買賣
- 經紀商買賣
- 外資法人持股
- 外資券商暨八大公股行庫進出明細
- 外資券商暨八大公股行庫進出合計
- 外資券商進出明細-個股
- 券商投資建議
- 法人買賣超
- 三大法人買賣超
- 三大法人區間買賣超
- 集保庫存
- 融資融券
- 借券餘額
- 借券成交資訊

Step1: 點選表格工具列『繪圖』→反白數值拉至空白圖形框

Step2: 利用圖形工具列進行編排

TEJ Web 調整股價(日)-除權息調整(跨項目比較)

查詢日期 20050101-99999999 日期排序 II

[調整股價\(日\)-除權息調整\(跨項目比較\)←說明網頁](#)

	年月日	1437 勤益 收盤價(元)	1437 勤益 報酬率%	2302 聯正 收盤價(元)	2302 聯正 報酬率%	2303 聯電 收盤價(元)
1	2013/12/04	17.00	6.9182	4.45	0.2252	12.15
2	2013/12/03	15.90	0.0000	4.44	-0.2247	12.20
3	2013/12/02	15.90	0.0000	4.45	0.2252	12.30
4	2013/11/29	15.90	-0.6250	4.44	-0.2247	12.30
5	2013/11/28	16.00	0.6289	4.45	0.4515	12.40
6	2013/11/27	15.90	0.6329	4.43	1.1416	12.15
7	2013/11/26	15.80	-0.3155	4.38	0.0000	12.05

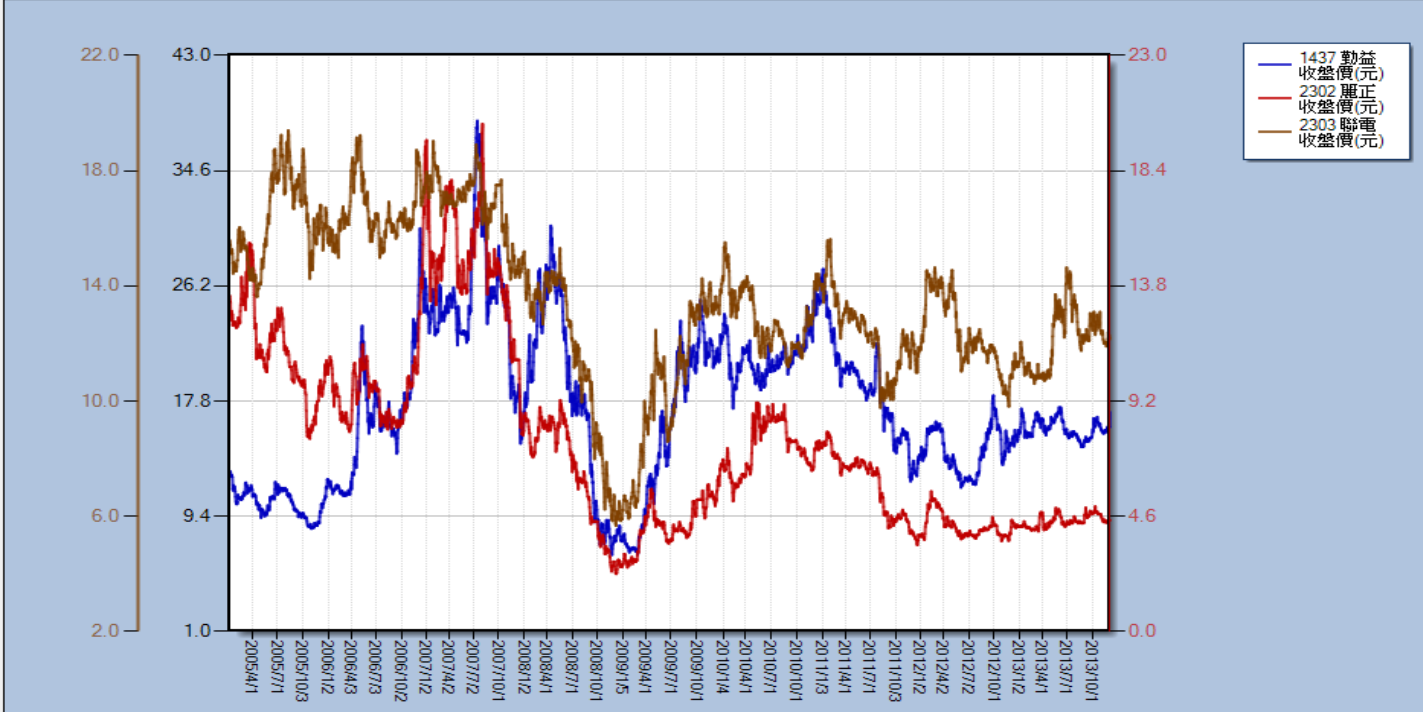

資料庫練習~找找看...



電子零組件業的股價數據

範例三：特殊轉檔

■ 步驟

- Step1：點選檔案→特殊轉檔
- Step2：設定代碼
- Step3：設定欄位
- Step4：設定期間
- Step5：設定分隔符號
- Step6：設定存檔位置
- Step7：開始轉檔

■ 開啟檔案方式

- 開啟excel
- 開啟舊檔

1

檔案(F) 檢視(V) 設定(S) 選項

- 特殊轉檔
- 匯入自訂群組
- 儲存檔案(S) Ctrl+S
- 列印(P) Ctrl+P
- 預覽列印
- 列印設定
- 結束(X)

TEJ Company DB

TEJ Finance DB

TEJ NEW Finance-新公報適用

金融業_資產負債明細專區

TEJ 金控專區

TEJ Equity

- 籌碼分佈(贈閱近2年起)
- 籌碼動向&報酬(贈閱近2年起)
- 調整股價(日)-均價
- 調整股價(日)-除權息調整
- 調整股價(週)-除權息調整
- 調整股價(月)-除權息調整
- 調整股價(年)-除權息調整
- 股價報酬(日)-報酬率
- 股價報酬(日)-Beta值
- 未調整股價(日)-均價
- 未調整股價(日)**
- 未調整股價(週)
- 未調整股價(月)
- 未調整股價(年)

特殊轉檔 「未調整股價(日)」

代碼設定

IDGroup1 ALL ALL

1437 勤益	>	1437 勤益
2302 麗正	>>	2302 麗正
2303 聯電	>>	2303 聯電
2311 日月光	>>	2311 日月光
2325 矽品	>>	2325 矽品
2329 華泰	>>	2329 華泰
2330 台積電	>>	2330 台積電
2337 旺宏	>>	2337 旺宏
2338 光罩	>>	2338 光罩
2342 茂矽	>>	2342 茂矽
2344 華邦電	>>	2344 華邦電

2

期間設定

起始日期: 19800421

結束日期: 20110421

自選日期 最近期

日期選單

日期加上"/"

加上千分號

加上星期

欄位設定

FieldGroup1 ALL

開盤價(元)	>	收盤價(元)
最高價(元)	>>	報酬率%
最低價(元)	>>	
成交量(千股)	>>	
成交值(千元)	>>	
週轉率%	>>	
流通在外股數(千股)	>>	
市值(百萬元)	>>	
最後揭示買價	>>	
最後揭示賣價	>>	

3

分隔設定

分隔符號: ;

公司分隔

日期分隔

顯示空值字串

- . N.A.

Other

5

基本資料欄位設定

上市別	>	
最近上市日	>>	
證期會代碼	>>	
TEJ 產業別	>>	
TSE 產業別	>>	
會計月份	>>	
統一編號	>>	
國際證券編號	>>	
電話	>>	

開始轉檔 7

存檔位置 6

依日期排序

關閉

設定存檔位置

TEJ Smart Wizard

- 利用excel執行跨資料庫、跨公司、跨期間的各種內容及數據
- 可多加利用<http://www.tej.com.tw/twsite/>客戶專區下的TEJ Smart Wizard範例下載

The screenshot displays the TEJ Smart Wizard (Version 3.2.1.8) interface. A red box highlights the 'TEJ' icon in the Microsoft Excel taskbar, with an arrow pointing to the application window. The interface is divided into several sections:

- 查詢條件設定 (Query Conditions Setting):** Includes '資料來源' (Data Source) set to '上市+上櫃' (Key=2), '資料名稱' (Data Name) set to '上市(櫃)未調整股價(月)', and '欄位搜尋' (Field Search) set to '營業收入'.
- 公司設定 (Company Setting):** '公司分類' (Company Category) is '太陽能' (Solar), '搜尋 公司代碼' (Search Company Code) is '3452=>益通', and '公司名稱' (Company Name) is '益通'.
- 欄位選擇 (Field Selection):** Shows '可選取欄位' (Selectable Fields) on the left and '已選取欄位' (Selected Fields) on the right. Selected fields include '單月營收(千元)', '每股盈餘(元)', '營業收入毛額', and '營業收入淨額'.
- 日期設定 (Date Setting):** '日期區間' (Date Range) is '2007/05/06' to '2009/05/06', with '降幕' (Collapse) checked. '頻率' (Frequency) is set to '月' (Monthly).
- 公司選擇 (Company Selection):** Shows '可選取公司' (Selectable Companies) and '已選取公司' (Selected Companies). Selected companies include '3452=>益通', '3514=>昱晶', '3519=>綠能', '3561=>昇陽科', '3562=>頂晶科', '3576=>新日光', and '6244=>茂迪'.
- 指定公司碼/日期位置 (Specify Company Code/Date Position):** '指定公司碼/日期位置' (Specify Company Code/Date Position) is set to '不指定' (None). '產生新工作表' (Generate New Worksheet) is unchecked.
- 自動執行巨集名稱 (Automatic Macro Name):** A text field for the macro name, with a note '(多個巨集請以 || 隔開)' (Separate multiple macros with ||).

Buttons at the bottom include '清除所有設定' (Clear All Settings), '下一步' (Next Step), '匯出至Excel' (Export to Excel), '預覽' (Preview), and '隱藏' (Hide).

- 我的最愛
- 貨幣觀測與信用評等雙月刊
- 台灣財經資料庫(TEJ TAIWAN)
- TEJ Profile
- TEJ Company DB
- TEJ Finance DB
- TEJ NEW Finance-新公報
- 金融業_資產負債明細專區
- TEJ 金控專區
- TEJ Equity
- TEJ 衍生性金融商品
- TDR專區(試用)
- TEJ 審計品質分析資料庫
- 產壽險業務統計(年報)
- TEJ FUND DB
- TEJ BOND DB
- TEJ PUB DB
- TEJ Bank
- TEJ TOP3000
- TEJ Smart Wizard
- TEJ 事件研究系統

TEJ Smart Wizard 繁體範例下載

請選擇下列你希望下載的元件，按右鍵另存目標，即可下載相關資料

檔案(F) 編輯(E) 檢視(V) 插入(I) 格式(O) 工具(T) 資料(D) 視窗(W) IEJ Database 說明(H) Adobe PDF(P)

輸入需要解答的問題

新細明體 10 B U [Icons]

W35 =IF(非合併財報(累計)!B35="", "", 非合併財報(累計)!B35)

1	2330	<<請輸入欲查詢的公司代碼，並按[更新版面]		[更新版面]
2				
3	2330 台積電	實收資本額	259,141.93 (百萬元)	
4	市場別	上市	上市日期	1994/09/05
5	發言人	何麗梅	電話	03-5636688
6	地址	新竹科學工業區新竹市力行六路8號		
7	產業別	M2324 半導體	員工人數	33232
8	主要產品	2009/12:晶圓代工收入(91.1%),其他(7.2%),包裝元件(1.7%)		

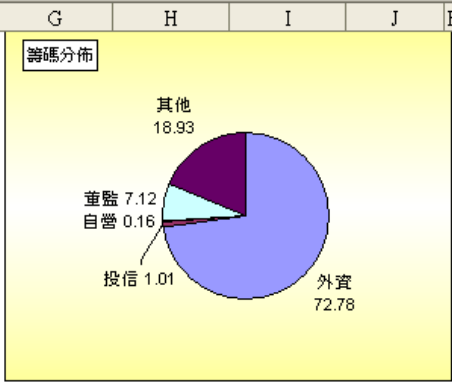

10	2011/5/5 股價	74.80	法人買賣超合計(近一日)	買超25048張	
11	券資比	10.63	法人買賣超合計(近一週)	買超200710張	
12	現金股利率	4.01	法人買賣超合計(近一月)	買超242402張	
13	股利殖利率	4.01	外資連6買	投信連6買	自營連3買

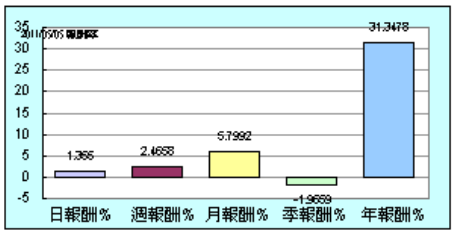

股利年度	現金股利(元)	股票股利(元)	除權日	除息日
2010	3.0000	0.0000		
2009	2.9997	0.0000		2010/07/06
2008	2.9999	0.0500	2009/07/15	2009/07/15
2007	3.0251	0.0504	2008/07/16	2008/07/16

2011/05/05 iPhone、iPad市況熱 台積電滿臉蘋果光

2011/05/04 第二季財報殺手：匯損

2011/05/03 台積太陽能 趙應誠掌舵

2011/05/03 台積電財務公告累計100/01至100/03稅前盈餘4,008,322萬元，累計100/01至100/03稅後盈餘3,627,777萬元，每股

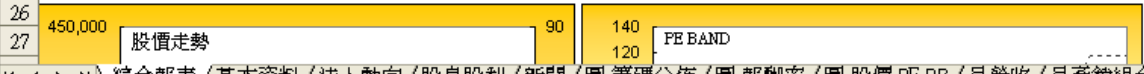

月營收	單月營收(千)	累計營收(千)	單
2011/03	36,370,479	102,548,478	
2011/02	31,753,825	66,177,999	
2011/01	34,424,173	34,424,173	
2010/12	33,751,175	406,963,311	
2010/11	35,722,299	373,212,137	
2010/10	37,372,507	337,489,838	
2010/09	36,652,584	300,117,331	
2010/08	36,498,090	263,464,747	
2010/07	36,156,392	226,966,657	
2010/06	35,113,042	190,810,265	
2010/05	33,839,484	155,697,223	
2010/04	32,683,232	121,857,740	
2010/03	30,823,003	89,174,508	
2010/02	29,195,234	58,351,505	
2010/01	29,156,271	29,156,271	
2009/12	30,466,359	285,742,868	
2009/11	29,349,036	255,276,508	
2009/10	29,180,950	225,927,472	
2009/09	28,024,082	196,746,523	
2009/08	28,887,650	168,722,441	
2009/07	30,278,581	139,834,790	
2009/06	25,777,846	109,556,210	

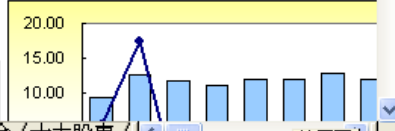

TEJ事件研究系統

- ▣ 股票市場證券價格與特定事件間關聯性之實證分析。
- ▣ 可參考TEJ產品→EVENT下的說明、操作手冊及技術手冊
 - ▣ 範例：台電喊漲電費對電子股之影響

TEJEvent (Version 1.2.0.0)

事件研究名稱： 事件研究專案

資料類型 事件日選擇 預期模式

資料市場

中國 台灣

香港 新加坡

韓國 馬來西亞

菲律賓 泰國

泰國外資

資料頻率

日資料

報酬率型態

連續複利報酬率

下一步

事件研究名稱：

資料類型 **事件日選擇** 預期模式

證券樣本清單

儲存樣本

證券代碼

事件日：

加入

全選 刪除

全不選



匯入樣本

事件日檢索



證券代碼	公司名稱

允許重複樣本

重複樣本提示 目前證券數：0

新聞檢索 - 台灣市場

金融新聞檢索 特定事件 股票市場大事記

金融新聞檢索-根據不同公司碼，關鍵字與日期區間查詢

輸入查詢條件

區間

證券代碼 選擇產業

關鍵字 標題 內文

全部清除 查詢

新聞標題

日期	公司碼	新聞標題	
2012/02/16	2308	* (電源) 智慧電表商機啟動 康舒/台達/碩天受惠	+
2012/02/16	3617	* (電源) 智慧電表商機啟動 康舒/台達/碩天受惠	+
2012/02/16	6282	* (電源) 智慧電表商機啟動 康舒/台達/碩天受惠	+
2012/02/18	8171	* 天宇電動車電池 Q3出貨	+
2012/03/16	3514	* 昱鼎攜手高捷 布建捷運太陽能系統	+
2012/03/27	2367	* 耀華：營收逐月走佳；宜蘭HDI新產能Q4投產	+

目前新聞筆數：38筆

新聞內容

經濟部今年陸續投入1,500億元發展智慧電網產業，台電公司也已經開始啟動低壓智慧電表建置計劃，預期全台1,240萬戶之低壓電表都將在未來幾年內換成智慧電錶，資策會估計商機將達5、600億元。除了重電廠之外，電源廠也積極搶進智慧電網商機，康舒(6282)與台達電(2308)皆參與了經濟部補助的智慧電錶科專計畫，康舒的智慧電表已通過台電性能測試，而UPS碩天(3617)亦已佈局智慧電錶，在未來智慧電網的龐大商機中，電源廠也可望佔有一席之地。

在全球節能減碳之下，為有效節省電力、降低碳排放量，啟動智慧電表基礎建設成為各國重要課題。經濟部自今年將在20年內投入1,500億元發展智慧電網產業，目標是2030年達到兆元產值。而台電公司也已經開始啟動低壓智慧電表建置計劃，預期全台1,240萬戶之低壓電表都將在未來幾年內逐步納入智慧電表基礎建設；資策會估計，台灣低壓智慧電表商機將達5、600億元。

除了重電廠士電(1503)、中興電(1513)、大同(2371)等積極搶進智慧電網系統商機外，電源供應器廠商也帶著他們專長的電源管理與節能理念，搶進用戶端的低壓智慧電錶商機。

金仁寶集團旗下的電源廠康舒是當中最積極的廠商之一，康舒去年與台達電、明緯儀電聯合申請經濟部智慧電網科專計畫，並於今年2月發表成果，康舒負責的開發的智慧電表已通過台電性能測試，具有雙向計量與通信等先進功能，並可按費率、時段分別計量，估計採用智慧電表可以為用戶節省10%-15%的電力。

目前樣本

證券樣本清單

儲存樣本

證券代碼

事件日：

加入

全選 刪除

全不選

證券代碼	公司名稱	事件日	刪除
2409	友達	20120416	<input type="checkbox"/>
4904	遠傳	20120330	<input type="checkbox"/>
2367	耀華	20120327	<input type="checkbox"/>
3514	昱鼎	20120316	<input type="checkbox"/>
8171	天宇	20120218	<input type="checkbox"/>
2308	台達電	20120216	<input type="checkbox"/>

允許重複樣本

重複樣本提示 目前證券數：6筆

回到主選單

資料類型 事件日選擇 預期模式

- 方法
- 平均調整模式
 - 市場指數調整模式
 - OLS風險調整模式
 - GARCH風險調整模式
 - Scholes-Williams OLS風險調整模式
- 最小估計期樣本數:

OLS風險調整模式

指數分類

指數代碼

- 事件期證券缺適值處理
- 刪除證券
 - 以零值取代

計算結果顯示 - 事件研究專家

估計資訊 估計彙總 殘差資訊 異常報酬 檢視刪除紀錄 儲存 回主選單

一般 標準化

項目	公司代碼	公司簡稱	事件日	-3	-2	-1	+0
1 證券1	4904	遠傳	20120330	-1.4142	0.668	-1.0462	2.9323
2 證券2	2367	耀華	20120327	-1.5942	0.1079	1.1846	0.0949
3 證券3	3514	昱晶	20120316	-4.5752	1.2386	-1.6842	4.1642
4 證券4	2308	台達電	20120216	-1.7323	0.1249	-1.9903	1.6157
5 平均異常報酬率 AR				-2.329	0.5349	-0.884	2.2017
6 傳統法統計量				-2.3132	0.5312	-0.878	2.1866
7 Prob.Value				0.0207	0.5953	0.3799	0.0288
8 橫斷面統計量				-3.0988	1.9941	-1.2329	2.5192
9 Prob.Value				0.0019	0.0461	0.2176	0.0118
10 符號法統計量				-2	2	-1	2
11 Prob.Value				0.0455	0.0455	0.3173	0.0455

平均異常報酬率 AR 平均累積異常報酬率 CAR 雙異常報酬

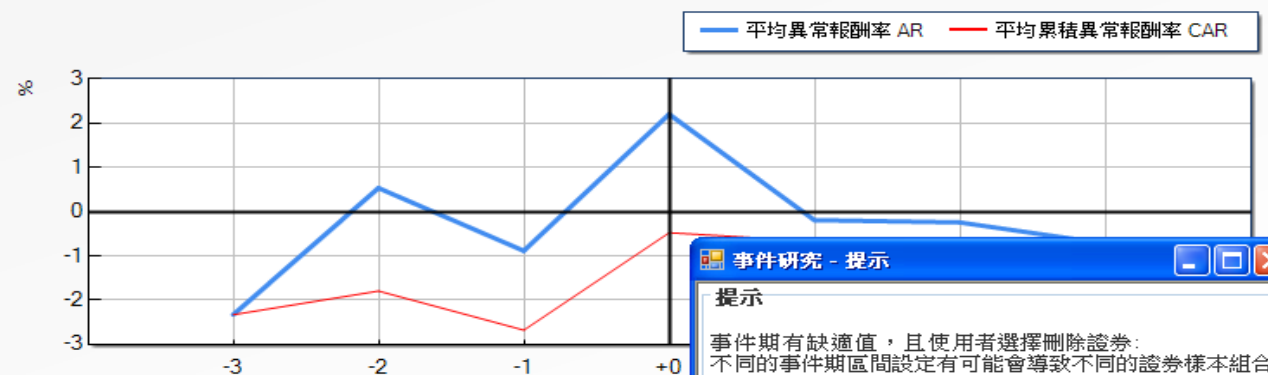

事件研究 - 提示

提示

事件期有缺適值，且使用者選擇刪除證券。不同的事件期區間設定有可能會導致不同的證券樣本組合。譬如在事件期中，某證券第N期有缺適值，該證券將被系統自動刪除。若事件期不涵蓋第N期，則不被刪除。

AREMOS經濟統計資料庫

▣ 資料庫內容

- ▣ 包含台灣地區之國民所得、金融、貿易、工業生產、人口、就業、物價、薪資、交通、能源、農業、教育等資料，以及股票市場、上市（櫃）公司財務報表、股票報酬率等等，再加上中國總體經濟資料和9個國際經濟資料庫(淡江只訂購2個)。

- ▣ 單機版使用：限三樓資訊檢索區



- ▣ 速成講義及檢索手冊
- ▣ 線上手冊查詢

<http://140.111.1.22/moecc/rs/pkg/tedc/add3.htm>

▣ AREMOS 台灣經濟統計資料庫網路版

- ▣ 最常用重要總體經濟資料。

▣ AREMOS 國外IMF國際金融統計 (IFS) 資料庫網路版

- ▣ 國外IMF國際金融統計(IFS) 資料庫含全球200多個國家有關總體經濟方面的統計，有匯率、利率、物價、工資、工業生產、國際貿易、政府收支、國民所得、人口等

範例

- ▣ 想找國內受雇員工平均薪資
 - ▣ 步驟一：確認資料庫為「台灣地區薪資與生產力統計資料庫」及電腦檔名為「WAGE.bnk」
 - ▣ 步驟二：確認檢索代號為「AE@SV」、「AE@EAT」、「AE@INF」、「AE@FI」
- ▣ 想找國外的統計資料，以黃金價格為例！
 - ▣ 步驟一：確認資料庫為「IMF國際金融統計(IFS)資料庫」及電腦檔名為「IMF.bnk」
 - ▣ 步驟二：確認檢索代號為「M001L01A_S」



小技巧：國內資料庫可利用「檢索代號搜尋」快速取得電腦名稱及檢索代號。

資料庫系統主畫面

第二個步驟，開啟資料庫，見P.39

主要功能列表

File Edit View Options Data Econ Report Tools

工具列

Primary: work

Connect to AREMOS Session

第三個步驟，輸入檢索代碼，見P.40

Existing working file reopened
Created on 3 OCT 2000 Last updated on 26 MAY 2010

* 使用 AREMOS 如有疑問或建議，請電話 (02) 2366-1944 找 *
* AREMOS 管理師。 *
* 有關整個資料庫系統之介紹及線上查詢檢索代號，請光臨下 *
* 列網址： *
* <http://www.edu.tw/moecc/rs/pkg/tedc.htm> *

=> Query AREMOS;
AREMOS version is 2.30/(10:21:03)
Support bank created on 7 SEP 2004 Last updated on 7 SEP 2004

第一個步驟，用滑鼠左鍵點選此，設定頻率及日期，見P.38

F1 for Help

QUARTERLY

From: 2000Q1

To: 2012Q4

設定頻率及日期

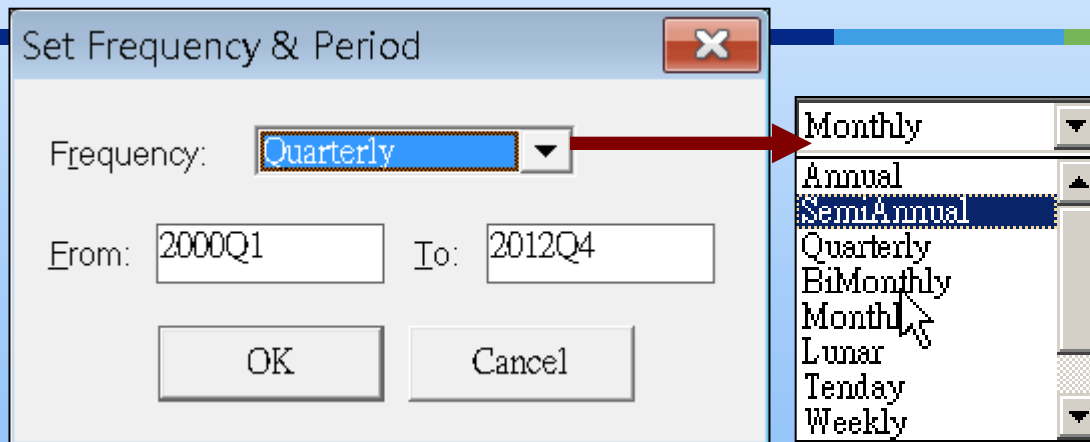

 小技巧：頻率轉換，若SemiAnnual轉Annual，先將頻率設定為Annual，再下拉主要功能選單Data→Series→Collapse，見下圖。

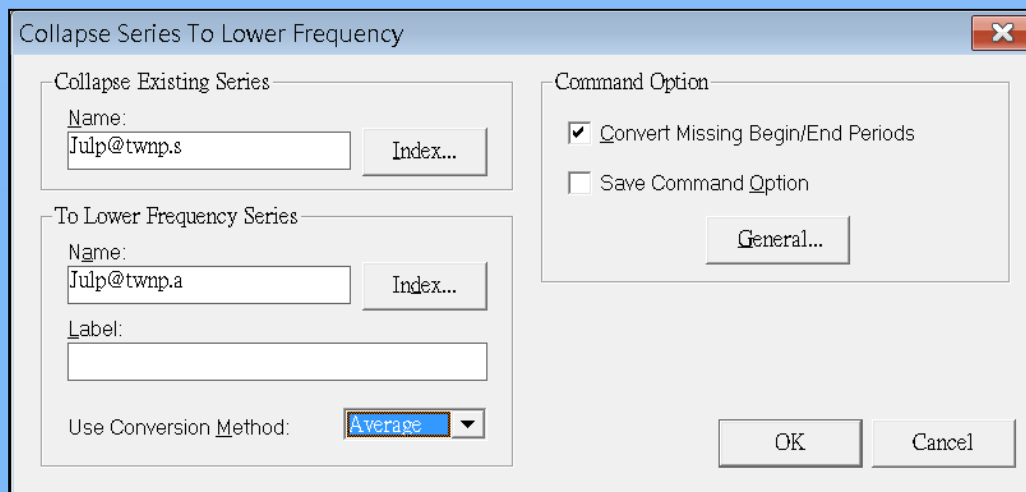

開啟資料庫

按X關閉視窗

執行open，以開啟資料庫

找尋電腦名稱

Open Banks

Bank

Open Bank: C:\WAREM32\wage.bnk

Options

- Auto Search Bank
- Open As Primary
- Open Protected
- Multiple Access
- Save Command Options

Search Path:

Open

Cancel

Open Bank File

電腦 > system (C:) > WAREM32

搜尋 WAREM32

名稱	修改日期	類型
support.BNK	2004/9/7 下午 03:...	BNK 檔
TABLIST.BNK	1997/7/29 下午 0...	BNK 檔
tax.bnk	2013/9/2 下午 04:...	BNK 檔
tier.BNK	2013/8/14 下午 0...	BNK 檔
trade.bnk	2013/10/17 下午 ...	BNK 檔
trans.bnk	2013/10/17 下午 ...	BNK 檔
TRI.bnk	2013/8/16 上午 1...	BNK 檔
tse.bnk	2013/11/7 下午 0...	BNK 檔
tse80d.BNK	2008/9/16 下午 0...	BNK 檔
TSE90D.bnk	2012/2/6 上午 11:...	BNK 檔
wage.bnk	2013/10/22 下午 ...	BNK 檔
WORKBNK	2013/5/9 下午 02:...	BNK 檔
XST.bnk	2012/6/8 下午 04:...	BNK 檔

檔案名稱(N): wage.bnk Bank Files (*.BNK)

開啟舊檔(O) 取消

輸入檢索代碼

直接輸入檢索代碼

或者利用工具
點取檢索代碼

Index...
Retrieve

執行檢索

修改小數點
(decimal)

送出資料，
Clipboard(暫存轉貼)
File(儲存檔案)
Excel(直接貼到excel)

Object Selector

Select

Type: Series

Bank: INT

Version: S

Mask: julp*

Objects Found

- JULP@CHAH
- JULP@CYIC
- JULP@CYIH
- JULP@FUCP
- JULP@HSIC
- JULP@HSIH
- JULP@HUNH
- JULP@ILAH
- JULP@KASC
- JULP@KASH
- JULP@KELC

Include

- Bank Name
- Version Name

Find

29 Objects found

Search (Optional)

Label Keywords:

Updated From: Updated To:

SERIES INT:JULP@CHAH.S
Last updated 09 NOV 07
General Indices of Urban Land Price - Changhua Hsien (base: 2003/3/31
都市地價總指數 - 彰化縣 (基期:民國 92 年 3 月 31 日=100)
SEMIANNUAL data from 98S2 to 2007S1

Send To:

- Clipboard
- File
- Excel
- Word
- Other DDE

Panel...
Send
Close

Send Series Data

Series Data To Send:

Name(s):
ae@sv,ae@eat,ae@inf,ae@fi

Select Range To Send:

DATE	AE@SV	AE@EAT	AE@INF	AE@FI
200001	71223.00	39522.00	122757.00	113448.00
200002	55921.00	37438.00	77946.00	82415.00
200003	39772.00	24441.00	52606.00	58824.00
200004	39380.00	22780.00	50729.00	55349.00
200005	39223.00	22906.00	51121.00	52548.00
200006	41470.00	23907.00	56004.00	56930.00
200007	41167.00	23839.00	74400.00	48898.00
200008	39826.00	23407.00	51431.00	50863.00
200009	40516.00	23272.00	53323.00	51810.00
200010	39535.00	23217.00	51951.00	53765.00
200011	38482.00	23115.00	51687.00	45625.00

- ▣ Global Economics 總體經濟
 - 例：歐豬五國GDP
- ▣ Global Equities 全球上市櫃公司股價或全球指數
 - 例：Heineken(海尼根)財報
 - 例：上海A股股價指數
- ▣ Bonds 債券指數
- ▣ Options and Futures 選擇權及期貨指數

範例

Datastream HEINEKEN - Time Series Data

File Edit View Tools Help

Data Category

- Datastream series
 - Equities
 - Equity indices
 - Unit trusts
 - Investment trusts
 - Bonds & convertibles
 - Bond indices & CDS
 - Economics
 - Exchange rates
 - Interest rates
 - Commodities
 - Derivatives
 - Constituent lists

Charting

- Add series to current chart
- Add series to new chart
- Display current chart
- Library

Analysis

- Single Series - Overview
 - Overview of Company Performance
 - Overview of any Series
 - I/B/E/S
 - Thomson ONE browser pages
- Multiple Series / Flexible Chart
- Single Series - Chart
- Single Series - Report
- Single Series - Data
- Time Series Data
 - Static Data
 - Company Accounts Data
- Codes and Information
- Favourites
- Equity Screening

Enter Series Expert

Datatype No Datatype

Time Period From: -10Y To: 0D
 -20Y -15Y -10Y -5Y -3Y
 -2Y -1Y 6M -3M Base

Name Local Currency

公司名稱 設定日期 搜尋

	A	B	C	D	E	F	G
1	Start	2003/12/9					
2	End	2013/12/9					
3	Frequency	D					
4	Name	HEINEKEN					
5	Code	905001(P)					
6	CURRENCY	E					
7		2003/12/9	24.616				
8		2003/12/10	24.424				
9		2003/12/11	24.64				
10		2003/12/12	24.52				
11		2003/12/15	24.512				
12		2003/12/16	24.624				
13		2003/12/17	24.56				
14		2003/12/18	24.2				
15		2003/12/19	24.24				
16		2003/12/22	24.12				
17		2003/12/23	24.088				
18		2003/12/24	24.176				
19		2003/12/25	24.176				
20		2003/12/26	24.176				
21		2003/12/29	24.432				
22		2003/12/30	24.4				

查尋結果

就是要海尼根!

Q&A

填寫問卷



快速搜尋 查詢項: 選取搜尋項目, 再鍵入查詢語

讀者服務	館藏目錄	
<ul style="list-style-type: none">開館及借書時間服務項目規則與辦法圖書館講習館際借書與複印考古題	<ul style="list-style-type: none">查詢本校館藏新進館藏館藏報紙淡江電子學位論文教師指定參考書目期刊/圖書聯合目錄	<ul style="list-style-type: none">使用電子期刊電子搜尋主題



版權所有 © 淡江大學覺生紀念圖書館
25137 新北市淡水區英專路 151 號
隱私權政策
網站更新日期: 2

掌握商情、洞悉財經 (數據篇)

時間: 12月12日 (週四), 18:30 – 20:30
地點: U301 (地圖)
說明: 1. 臺灣經濟新報
2. Aremos
請線上報名參加: <http://enroll.tku.edu.tw>

敬請填寫講習問卷

[詳細資料](#) [複製到我的日曆](#)

18:30 掌握商情、洞悉財經 (數據篇)	14:00 [補] 大學學習-圖書館I
	15:00 [補] 大學學習-圖書館II